



Município de Santa Rita do Pardo  
Estado de Mato Grosso do Sul  
Centro Político Administrativo Geraldo Martins



# RELATÓRIO DE ATIVIDADES 6º BIMESTRE 2022



Município de Santa Rita do Pardo  
Estado de Mato Grosso do Sul  
Centro Político Administrativo Geraldo Martins

# **RELATÓRIO Nº 006 de 2022**

**ASSUNTO: RELATORIO DE ATIVIDADES DO DEPARTAMENTO DE CONTROLE INTERNO DO 6º BIMESTRE de 2022.**

## **I – APRESENTAÇÃO:**

O Departamento de Controle Interno do Município vem apresentar o relatório de atividades realizadas no **6º BIMESTRE de 2022**, do Município de Santa Rita do Pardo, em conformidade com o previsto no art. 74 da Constituição Federal e do art. 59 da Lei Complementar nº 101, de 04 de maio de 2000.

## **II – DAS AÇÕES DO CONTROLE INTERNO:**

I – A promoção de operações ordenadas, regulares e repetidas que vise aferir, no processo de produção de bens e/ou serviços pelo município, à estrita obediência aos princípios constitucionais da legalidade, publicidade, razoabilidade, economicidade e eficiência;

II – A preservação dos recursos públicos municipais, buscando defendê-los e eximi-los de prejuízos advindos de desvios, desperdícios, abusos, erros, fraudes ou irregularidades;

III – A promoção e o respeito às leis e regulamentações, bem como as regras e diretrizes emanadas do próprio órgão ou entidade, desde que não conflitem com a legislação em vigor, em cumprimento de todos os procedimentos necessários à divulgação do controle interno, foram analisados os relatórios, conforme segue:

## **III – SECRETARIA DE ADMINISTRAÇÃO E GOVERNO E FINANÇAS:**

### **1. Publicação do Relatório Resumido da Execução Orçamentária:**

A publicação e divulgação do RREO relativo ao **6º BIMESTRE de 2022**, que foram efetuadas pelo Poder Executivo conforme estabelecido nas Resoluções e Instruções Normativas do TCE/MS e na forma do disposto nas Portarias do STN, no prazo fixado no § 2º do art. 55 da Lei Complementar nº 101/2000 de 04 de Maio de 2000 (LRF). <https://portaljordacidade.com.br/>



Município de Santa Rita do Pardo  
Estado de Mato Grosso do Sul  
Centro Político Administrativo Geraldo Martins

## 2. Balanço Orçamentário:

O Balanço Orçamentário é o instrumento que demonstra a receita prevista a receita prevista com a arrecadada fixada com a realizada, conformidade definido no art.102 da Lei nº 4.320/64, que estatui normas gerais do Direito Financeiro para a elaboração e controle dos orçamentos e balanços.

Os resultados constantes do Balanço Orçamentário do 6º BIMESTRE de 2022 foram os seguintes:

### Anexo 2 – 6º BIMESTRE de 2022.

• Receita Orçamentária Arrecadada	R\$	74.081.809,63
• Despesa Orçamentária Liquidadas até o Bimestre	R\$	63.311.524,93
• Superávit		<b>R\$ 10.770.284,70</b>

O Superávit apresentado no Balanço Orçamentário – Anexo I demonstra um Superávit entre a receita arrecadada e a despesa realizada liquidada até o **6º BIMESTRE de 2022**, no valor de **R\$ 10.770.248,70 (Dez Milhões Setecentos e Stenta Mil, Duzentos e Quarenta e Oito Reais e Oito Milhões, Novecentos e Trinta e Seis Mil, Sessenta Centavos)**, havendo um equilíbrio entre a receita arrecadada e despesa realizada liquidada.

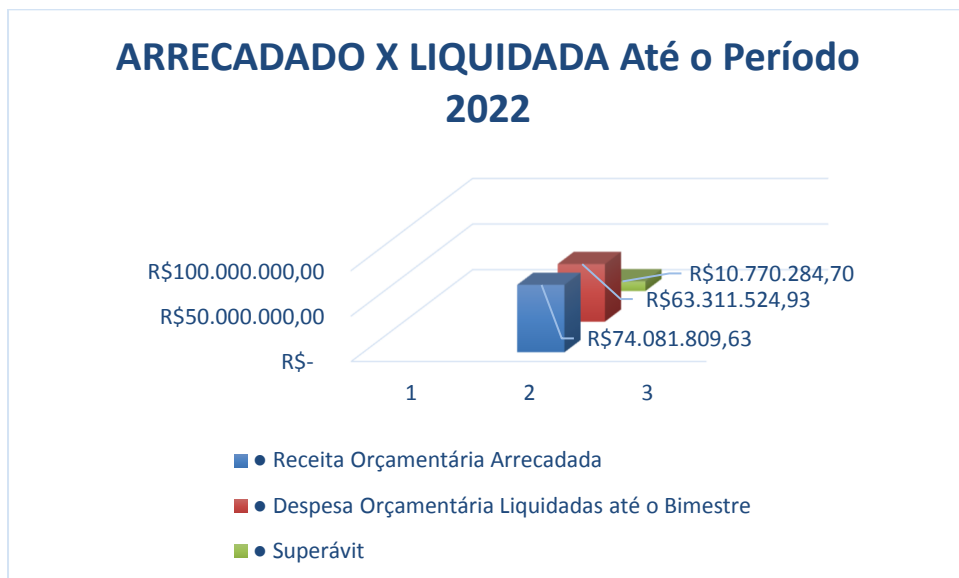

### Anexo 2 – 6º BIMESTRE de 2022.

Anexo I RREO LRF	6º Bimestre 2022
• Despesas Empenhadas até o Bimestre	R\$ 71.336.866,51
• Despesas Liquidadas até o Bimestre	R\$ 63.311.524,93



Município de Santa Rita do Pardo  
Estado de Mato Grosso do Sul  
Centro Político Administrativo Geraldo Martins

## Empenhado / Liquidado Até o Bimestre/2022

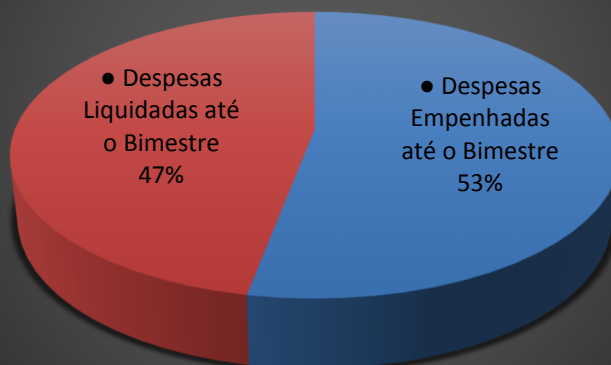

### 3. Demonstrativo da Execução das Despesas por Função/ Subfunção – Anexo II (LRF, Art.52, Inciso II, Alíneas “c”)

Este demonstrativo apresenta a execução das despesas, sendo a FUNÇÃO/Subfunção expressa no maior nível de agregação das ações da administração pública, nas diversas áreas de despesa que competem ao setor público, e a Subfunção representa uma partição da função, visando agregar determinado subconjunto de despesa do setor público.

ANEXO II RREO LRF - DESPESAS POR FUNÇÃO/SUBFUNÇÃO (Empenhada)

6º Bimestre 2022

DESPESAS POR FUNÇÃO/SUBFUNÇÃO	VALOR	%
<b>DESPESAS POR FUNÇÃO E SUBFUNÇÃO TOTAL</b>	<b>R\$ 71.336.866,51</b>	<b>100,00%</b>
JUDICIÁRIA	R\$ 243.819,54	0,34%
ADMINISTRAÇÃO	R\$ 13.481.777,03	18,90%
SEGURANÇA PÚBLICA	R\$ -	0,00%
ASSISTÊNCIA SOCIAL	R\$ 3.608.799,25	5,06%
SAÚDE	R\$ 15.430.577,01	21,63%
EDUCAÇÃO	R\$ 16.894.676,34	23,68%
CULTURA	R\$ 1.250.125,15	1,75%
URBANISMO	R\$ 9.202.060,86	12,90%
HABITAÇÃO	R\$ 404.015,43	0,57%
COMÉRCIO E SERVIÇOS	R\$ 456.018,19	0,64%



Município de Santa Rita do Pardo  
Estado de Mato Grosso do Sul  
Centro Político Administrativo Geraldo Martins

TRANSPORTE	R\$ 7.973.740,87	11,18%
SUB-TOTAL	<b>R\$ 68.945.609,67</b>	96,65%
Legislativo Extra-Orçamentário	R\$ 2.391.254,84	3,35%
<b>TOTAL</b>	<b>R\$ 71.336.864,51</b>	100,00%

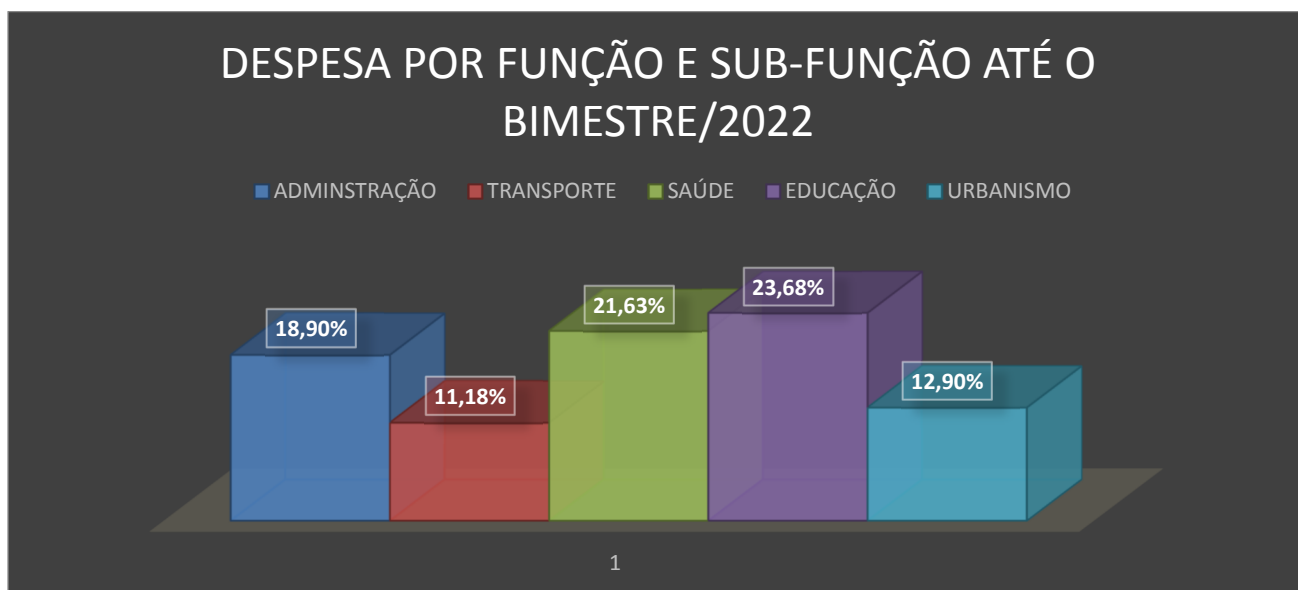

As despesas apresentada no quadro acima demonstra uma representatividade das funções, onde as que mais se destacaram foram os seguintes, a Educação teve a maior representação com 23,68%; seguido por Saúde com 21,63%, Administração com 18,90%; Urbanismo com 12,90% e Transporte 11,18%, demonstrando assim as 05 (cinco) funções com maiores **Investimentos**, conforme Quadro demonstrativo Despesas por Função/Subfunção acima.

## 4. Demonstrativo das Despesas das Receitas e Despesas por Ações e Serviços Públicos de Saúde. (conforme demonstrativo abaixo).

Anexo XII RREO LRF- Demonstrativo de Aplicação do Índice com Saúde

6º Bimestre 2022

RECEITAS PARA APURAÇÃO DA APLICAÇÃO EM AÇÕES	VALOR DAS RECEITAS
● RECEITA DE IMPOSTOS LÍQUIDA	R\$ 10.730.027,17
● Imposto Predial e Territorial Urbano – IPTU	R\$ 720.711,51
● IPTU	R\$ 416.703,01
● Multas, Juros de Mora, Dívida Ativa e outros Encargos do IPTU	R\$ 304.008,50



Município de Santa Rita do Pardo  
Estado de Mato Grosso do Sul  
Centro Político Administrativo Geraldo Martins

● <b>Imposto sobre Transmissão de bens Intervivos - ITBI</b>	<b>R\$ 6.168.150,35</b>
● ITBI	R\$ 6.168.129,76
● Multas, Juros de Mora, Dívida Ativa e outros Encargos do ITBI	R\$ 20,59
● <b>Impostos sobre Serviços de Qualquer Natureza – ISS</b>	<b>R\$ 2.723.116,98</b>
● ISS	R\$ 2.702.557,43
● Multas, Juros de Mora, Dívida Ativa e outros Encargos do ISS	R\$ 20.559,55
● Imposto de Renda Retido na Fonte – IRRF	R\$ 1.118.048,33
● <b>RECEITA DE TRANSFERÊNCIAS CONSTITUCIONAIS E LEGAIS</b>	<b>R\$ 43.843.248,91</b>
● Cota-Parte - FPM	R\$ 14.087.711,84
● Cota-Parte - ITR	R\$ 6.102.265,83
● Cota-Parte IPVA	R\$ 926.311,91
● Cota-Parte de ICMS	R\$ 22.536.112,22
● Cota-Parte IPI Exportação	R\$ 190.847,11
<b>TOTAL DAS RECEITAS PARA APURAÇÃO DA APLICAÇÃO EM AÇÕES E SERVIÇOS PÚBLICOS DE SAÚDE</b>	<b>R\$ 54.573.276,08</b>
● <b>DESPESAS CORRENTES (IV) - LIQUIDADAS (Empenhada Dez)</b>	<b>VALOR DAS DESPESAS</b>
● <b>Total das Despesas com Aplicação nas Ações de Saúde</b>	<b>R\$ 10.563.462,16</b>
● <b>Total das Despesas Com Atenção Básica</b>	<b>R\$ 723.736,80</b>
● Total das Despesas Com Atenção Básica (Despesas Correntes)	R\$ 696.831,59
● Total das Despesas Com Atenção Básica (Despesas de Capital)	R\$ 26.905,21
● <b>Total das Despesas Com Assistência Hospitalar e Ambulatorial</b>	<b>R\$ 5.348.609,89</b>
● Total das Despesas Com Assist. Hospit. e Ambulatorial (Desp. Correntes)	R\$ 5.041.110,89
● Total das Despesas Com Assist. Hospit. e ambulatorial (Desp. de Capital)	R\$ 307.499,00
● <b>Total das Despesas Com Suporte Profilático e Terapêutico</b>	<b>R\$ -</b>
● Total das Despesas Com Suporte Profilático e Terapêutico (Desp. Correntes)	
● Total das Despesas Com Suporte Profilático e Terapêutico (Desp. Capital)	
● <b>Total das Despesas Com Vigilância Sanitária</b>	<b>R\$ 163.214,27</b>
● Total das Despesas Com Vigilância Sanitária (Despesas Correntes)	R\$ 163.214,27
● Total das Despesas Com Vigilância Sanitária (Despesa Capital)	R\$ -
● <b>Total das Despesas Com Vigilância Epidemiológica</b>	<b>R\$ 188.345,97</b>
● Total das Despesas Com Vigilância Epidemiológica (Despesas Correntes)	R\$ 76.845,97



Município de Santa Rita do Pardo  
Estado de Mato Grosso do Sul  
Centro Político Administrativo Geraldo Martins

• Total das Despesas Com Vigilância Epidemiológica (Despesas de Capital)	R\$ 111.500,00
• <b>Total das Despesas Com Alimentação e Nutrição</b>	R\$ -
• Total das Despesas Com Alimentação e Nutrição	
• <b>Total das Despesas Com Outras Subfunções</b>	R\$ 4.139.555,23
• Total das Despesas Com Outras Subfunções (Despesas Correntes)	R\$ 4.134.755,24
• Total das Despesas Com Outras Subfunções (Despesas de Capital)	R\$ 4.799,99
• <b>Valor Aplicado em ASPS</b>	R\$ 10.563.462,16
• <b>PERCENTUAL DE APLICAÇÃO EM AÇÕES E SERVIÇOS DE SAÚDE SOBRE A RECEITA LÍQUIDA E TRANSFERÊNCIAS CONSTITUCIONAIS LEGAIS - LIMITE CONSTITUCIONAL 15%</b>	19,36%
• <b>VALOR REFERENTE À DIFERENÇA ENTRE O VALOR EXECUTADO E O LIMITE MÍNIMO CONSTITUCIONAL</b>	R\$ 2.377.470,75

Mínimo à Aplicar -----> R\$ 8.185.991,41

Limite 15% R\$ 8.185.991,41

Aplicado 19,36 R\$ 10.563.462,16

Aplicado à Maior < 4,36% R\$ 2.377.470,75

A Constituição Federal no inciso III, do § 2º do art. 198, do Ato das Disposições Constitucionais Transitórias, que o Município deve aplicar em ações e serviços públicos de saúde no mínimo de 15% (quinze por cento) da arrecadação de impostos estabelecidos no art. 156 e dos recursos de que tratam os artigos 158 e 159, inciso I, alínea b, e parágrafo 4º, (Incluído pela Emenda Constitucional nº 29 de 2000), cumprindo essa determinação constitucional o Município aplicou **19,36% (Dezenove Inteiros e Trinta e Seis Centésimos por cento)** em ações e serviços públicos de saúde, conforme valores extraídos das receitas e despesas dos Anexos do RREO do **6º BIMESTRE de 2022**, o valor referente à diferença entre o valor executado e o limite constitucional é de **R\$ 2.377.470,75 (Dois Milhões Trezentos e Setenta e Sete Mil, Quatrocentos e Setenta Reais, e Setenta e Oito Centavos)**, sendo o percentual de **4,36% (Quatro Inteiros e Trinta e Seis Centésimos por cento)**, representando valor investido em Saúde acima do índice exigido por Lei.

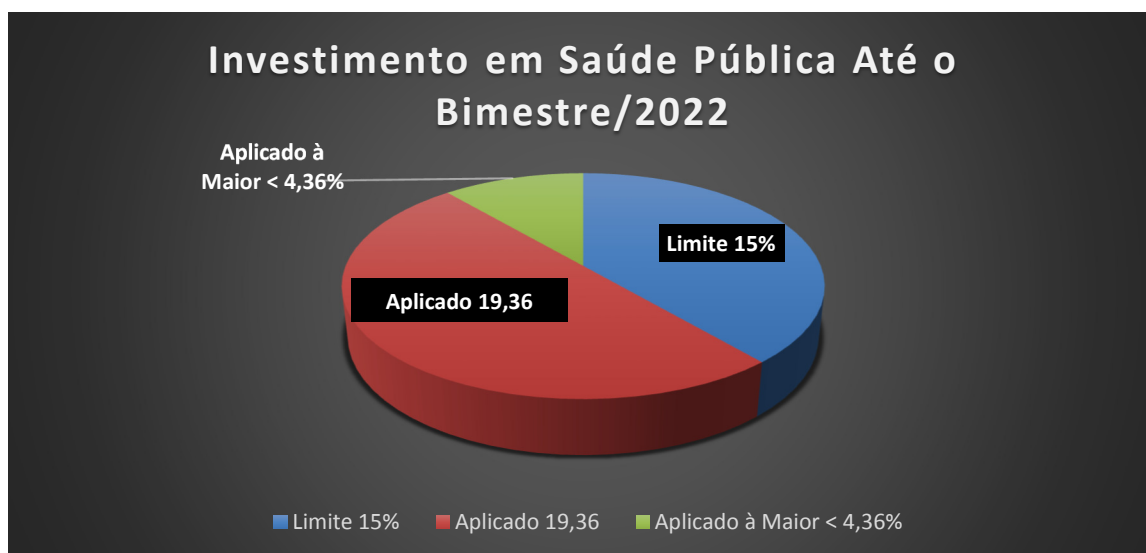



Município de Santa Rita do Pardo  
Estado de Mato Grosso do Sul  
Centro Político Administrativo Geraldo Martins

## 5 – Demonstrativo das Receitas e Despesas com Manutenção e Desenvolvimento do Ensino – MDE

Anexo VIII LDB - Demonst. da Aplicação na Manut. e Desenvolv. do Ensino - MDE

6º Bimestre 2022

RECEITAS PARA APURAÇÃO DA APLICAÇÃO EM AÇÕES	VALOR DAS RECEITAS
<b>1. RECEITA DE IMPOSTOS</b>	<b>R\$ 10.730.027,17</b>
<b>1.1. Receita Resultante do Imposto Predial e Territorial Urbano – IPTU</b>	<b>R\$ 720.711,51</b>
1.1.1. IPTU	R\$ 416.703,01
1.1.2. Multas, Juros de Mora, Dívida Ativa e Outros Encargos de IPTU	R\$ 304.008,50
<b>1.2. Receita Resultante do imposto sobre Transmissão de bens Intervivos - ITBI</b>	<b>R\$ 6.168.150,35</b>
1.2.1. ITBI	R\$ 6.168.129,76
1.2.2. Multas, Juros de Mora, Dívida Ativa e Outros Encargos do ITBI	R\$ 20,59
<b>1.3. Receita Resultante do Imposto sobre Serviços de Qualquer Natureza – ISS</b>	<b>R\$ 2.723.116,98</b>
1.3.1. ISS	R\$ 2.702.557,43
1.3.2. Multas, Juros de Mora, Dívida Ativa e Outros Encargos do ISS	R\$ 20.559,55
1.4. Receita Resultante do Imposto de Renda Retido na Fonte – IRRF	<b>R\$ 1.118.048,33</b>
<b>2. RECEITA DE TRANSFERÊNCIAS CONSTITUCIONAIS E LEGAIS</b>	<b>R\$ 45.032.132,19</b>
<b>2.1. Cota-Parte FPM</b>	<b>R\$ 15.276.595,12</b>
2.1.1. Parcela referente à CF, art.159, I, alínea b	R\$ 14.087.711,84
2.1.2. Parcela referente à CF, art.159, I, alínea d e e	R\$ 1.188.883,28
2.2. Cota-Parte de ICMS	R\$ 22.536.112,22
2.3. Cota-Parte IPI Exportação	R\$ 190.847,11
2.4. Cota-Parte ITR	R\$ 6.102.265,83
2.5. Cota-Parte IPVA	R\$ 926.311,91
<b>TOTAL DAS RECEITAS PARA APURAÇÃO DA APLICAÇÃO NA MANUTENÇÃO E DESENVOLVIMENTO DO ENSINO</b>	<b>R\$ 55.762.159,36</b>
<b>DESPESAS COM RECURSOS DO FUNDEB (Por Área de Atuação)</b>	
<b>10 - PROFISSIONAIS DA EDUCAÇÃO BÁSICA</b>	<b>R\$ 7.103.711,11</b>
10.1 - Educação Infantil	R\$ 7.531.857,64





Município de Santa Rita do Pardo  
Estado de Mato Grosso do Sul  
Centro Político Administrativo Geraldo Martins

10.1.1 - Creche	R\$ 1.111.685,60
10.1.2 - Pré-Escola	R\$ -
10.2 - Ensino Fundamental	R\$ 5.992.025,51
<b>11 - OUTRAS DESPESAS</b>	<b>R\$ 428.146,53</b>
<b>11.1 - Educação Infantil</b>	<b>R\$ 428.146,53</b>
11.1.1 - Creche	R\$ -
11.1.2 - Pré-Escola	R\$ 129.195,85
11.2 - Ensino Fundamental	R\$ 298.950,68
<b>DESPESAS COM AÇÕES TÍPICAS DE MDE – EMPENHADO</b>	<b>R\$ 8.045.042,52</b>
24 - EDUCAÇÃO INFÂNTIL	<b>R\$ 1.173.650,67</b>
24.1 - Creche	R\$ 919.401,41
24.2 - Pré-Escola	R\$ 254.249,26
<b>25 - ENSINO FUNDAMENTAL</b>	<b>R\$ 6.871.391,85</b>
25.1 - Ensino Fundamental	R\$ 6.871.391,85
<b>• TOTAL DAS DEDUÇÕES CONSIDERADAS PARA FINS DE LIMITES CONSTITUCIONAIS (28)</b>	<b>R\$ 1.493.750,53</b>
<b>• CANCELAMENTO RESTOS À PAGAR NO EXERCÍCIO (31)</b>	<b>-R\$ 639.460,18</b>
<b>• TOTAL DAS DESPESAS PARA APURAÇÃO DA APLICAÇÃO NA MANUTENÇÃO E DESENVOLVIMENTO DO ENSINO</b>	<b>R\$ 16.431.190,51</b>
<b>• PERCENTUAL DE APLICAÇÃO EM MDE SOBRE RECEITA CORRENTE LÍQUIDA DE IMPOSTOS - LIMITE CONSTITUCIONAL (25%) – VII = (VI/III*100)</b>	<b>29,47%</b>
<b>Valor Aplicado +/-</b>	<b>R\$ 2.490.650,67</b>
<b>Valor Exigido</b>	<b>R\$ 13.940.539,84</b>

<b>Limite 25%</b>	13.940.539,84
<b>Aplicado 29,47%</b>	16.431.190,51
<b>Aplicado à Maior &lt; 4,47%</b>	<b>2.490.650,67</b>

A Constituição Federal em seu artigo 212 estabelece aos Municípios a aplicação de no mínimo 25% (vinte e cinco por cento) da receita resultante de impostos, compreendida oriundas de transferências, na manutenção e desenvolvimento do ensino. Portanto no **6º BIMESTRE de 2022** o Município aplicou **29,47% (Vinte e Nove Inteiros e Quarenta e Sete Centésimos Por Cento)** na manutenção e desenvolvimento do ensino, vale ressaltar que o limite de 25% (vinte e cinco por cento) ficando um superávit no investimento em aplicação na Educação de **4,47% (Quatro Inteiro e Quarenta e Sete Centésimos por cento)** sendo assim cumprido os Limites Constitucionais em Educação.



Município de Santa Rita do Pardo  
Estado de Mato Grosso do Sul  
Centro Político Administrativo Geraldo Martins

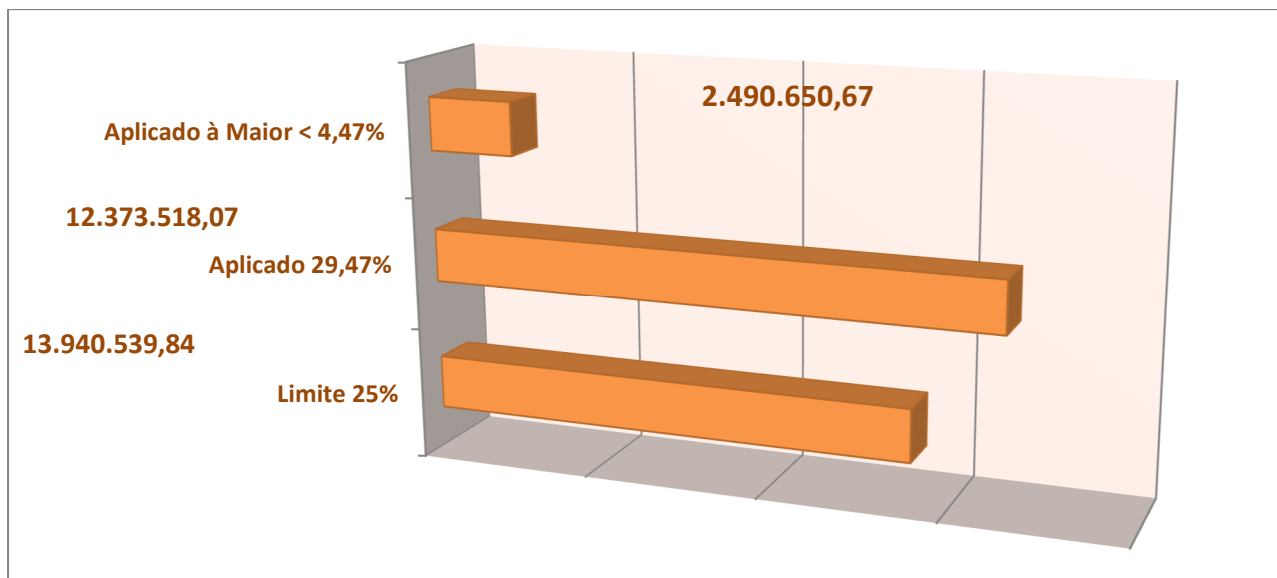

## 5.1. As Despesas referentes ao Fundo de Manutenção e Desenvolvimento da Educação Básica e de Valorização dos Profissionais da Educação.

Anexo VIII LDB - Demonst. da Aplicação na Manut. e Desenvolv. do Ensino - MDE

6º Bimestre 2022

FUNDEB	
<b>RECEITAS DO FUNDEB</b>	<b>RECEITAS REALIZADAS</b>
<b>6 – RECEITAS RECEBIDAS DO FUNDEB - (I)</b>	<b>R\$ 7.311.089,78</b>
<b>6.1 – Impostos e Transferências de Impostos</b>	<b>R\$ 7.311.089,78</b>
6.1.1 - Principal	R\$ 7.254.108,87
6.1.2 - Rendimentos de Aplicação Financeira	R\$ 56.980,91
<b>7 - RESULTADO LIQUIDO DAS TRANSFERÊNCIAS DO FUNDEB</b>	
<b>8 - TOTAL DOS RECURSOS DE SUPERÁVIT (Exercício Anteriores)</b>	<b>R\$ 339.102,99</b>
<b>DESPESAS LIQUIDADAS</b>	<b>DESPESAS LIQUIDADAS</b>
<b>10 – DESPESAS DOS PROFISSIONAIS DA EDUCAÇÃO BÁSICA</b>	<b>R\$ 7.103.711,11</b>
10.1 – Com Educação Infantil	R\$ 1.111.685,60
10.2 – Com Ensino Fundamental	R\$ 5.992.025,51



Município de Santa Rita do Pardo  
Estado de Mato Grosso do Sul  
Centro Político Administrativo Geraldo Martins

<b>11.0 – OUTRAS DESPESAS</b>	<b>R\$ 428.146,53</b>
11.1 – Educação Infantil	R\$ 129.195,85
11.2 – Ensino Fundamental	R\$ 298.950,68
<b>12 – TOTAL DAS DESPESAS DO FUNDEB (Considerado Após Dedução)</b>	<b>R\$ 6.764.608,12</b>
<b>19 – MÍNIMO DE 70% DO FUNDEB NA REMUNERAÇÃO DO MAGISTÉRIO DE EDUCAÇÃO BÁSICA</b>	<b>R\$ 5.117.762,85</b>
<b>19 – % DE APLICAÇÃO DO FUNDEB PARA REMUNERAÇÃO DO MAGISTÉRIO DE EDUCAÇÃO BÁSICA</b>	<b>92,525%</b>
<b>Diferença entre Mínimo à Aplicar / e Aplicado -----&gt;</b>	<b>R\$ 1.646.845,27</b>

**Limite 70%** R\$ 5.117.762,85  
**Aplicado 92,52%** R\$ 6.764.608,12  
**Aplicado à Maior < 22,52%** R\$ 1.646.845,27

De acordo com o artigo 26, da Lei nº 14.113/2020 (FUNDEB) estabelecem que seja destinado no mínimo de **70% (setenta por cento)** dos recursos em profissionais da Educação Básica. Em cumprimento a essas exigências legais, o Município de Santa Rita do Pardo aplicou o índice de **92,52% (Noventa e Dois Inteiros e Cinquenta e Dois Centésimos por Cento)** dos recursos do Fundeb no **6º BIMESTRE de 2022**, ficando um superávit na aplicação de **22,52% (Vinte e Dois Inteiros e Cinquenta e Dois Centésimos por cento)** sendo assim cumprido os Limites Constitucionais em Investimento nos Profissionais em Educação.

*“LEI Nº 14.113, DE 25 DE DEZEMBRO DE 2020, Art. 26”. Excluídos os recursos de que trata o inciso III do caput do art. 5º desta Lei, proporção não inferior a 70% (setenta por cento) dos recursos anuais totais dos Fundos referidos no art. 1º desta Lei será destinada ao pagamento, em cada rede de ensino, da remuneração dos profissionais da educação básica em efetivo exercício.*

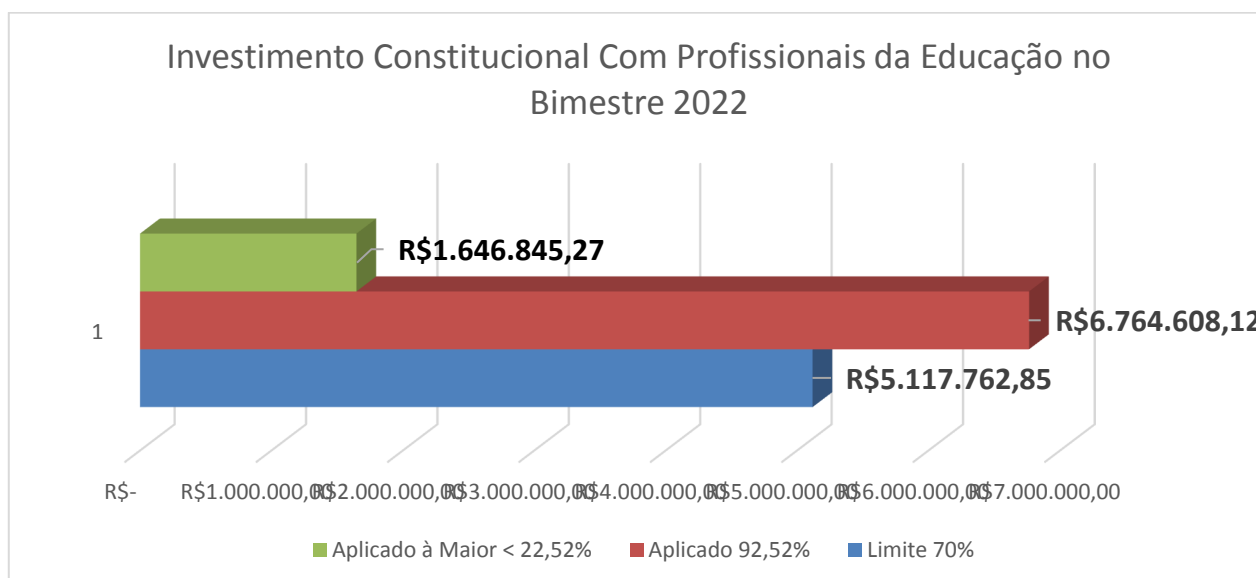



Município de Santa Rita do Pardo  
Estado de Mato Grosso do Sul  
Centro Político Administrativo Geraldo Martins

## 5.2. As Despesas com Pessoal Ativo, Inativo, Pensionistas e Encargos Sociais.

Anexo V – Despesas com Pessoal

Jan/2021 à  
Dez/2022

<u>DESPESAS COM PESSOAL</u>	<u>DESPESAS EXECUTADAS</u> <u>(Últimos 12 Meses)</u>	
	<u>LIQUIDADAS</u>  (a)	<u>INSCRITAS EM</u> <u>RESTOS A PAGAR</u> <u>NÃO PROCESSADOS</u>  (b)
<b><u>DESPESA BRUTA COM PESSOAL (I)</u></b>	<b>R\$ 28.190.921,50</b>	R\$ 21.414,00
<b>Pessoal Ativo</b>	<b>R\$ 27.713.483,84</b>	R\$ -
Vencimentos e Vantagens Fixas	R\$ 23.298.338,32	R\$ -
Obrigações Patronais	R\$ 4.415.145,52	R\$ -
<b>DESPESA LÍQUIDA COM PESSOAL (III) = (I + II)</b>	<b>R\$ 111.868,08</b>	R\$ -
Aposentadorias Reservas e Reformas	R\$ 37.375,37	R\$ -
Pensões	R\$ 74.492,71	R\$ -
Outras Desp. de Pessoal decorrente de Contratos terceiros ou contratação de forma Indireta (§1º do art.18 da LRF)	R\$ 365.569,58	R\$ 21.414,00
<b>DESPESAS NÃO COMPUTADAS (§ 1º do Art. 19 da LRF) (II)</b>	<b>R\$ 393.724,48</b>	R\$ -
Indenizações por Demissões e Incentivos à demissão Voluntária	R\$ 353.984,86	R\$ -
Decorrentes de Decisão Judicial de Período anterior ao da apuração	R\$ 39.739,62	
<b>APURAÇÃO DO CUMPRIMENTO DO LIMITE LEGAL</b>	<b>VALOR</b>	<b>% SOBRE A RCL</b>
<b>RECEITA CORRENTE LÍQUIDA – RCL (IV)</b>	<b>R\$ 70.961.515,34</b>	-
(-) Transferências obrigatórias da União relativas às emendas individuais (V) (§ 13, art. 166 da CF)	-	-
(=) RECEITA CORRENTE LIQUIDA AJUSTADA (Anexo III RREO)	<b>R\$ 70.961.515,34</b>	-
<b>DESPESA TOTAL COM PESSOAL – DTP (VIII) = (III a + III b)</b>	<b>R\$ 27.818.611,02</b>	<b>39,20%</b>
<b>LIMITE MÁXIMO (IX) (incisos I, II e III, art.20 da LRF)</b>	<b>R\$ 38.319.218,28</b>	<b>54,00%</b>
<b>LIMITE PRUDENCIAL (X) = (0,95 x IX) (parágrafo único do art.22 da LRF)</b>	<b>R\$ 36.403.257,37</b>	<b>51,30%</b>
<b>LIMITE DE ALERTA (XI) = (0,90 x IX) (inciso II do § 1º do art.59 da LRF)</b>	<b>R\$ 34.487.296,46</b>	<b>48,60%</b>

Fonte - RGF

<b>DESPESA TOTAL COM PESSOAL</b>	<b>R\$ 27.818.611,02</b>	<b>39,20%</b>
<b>LIMITE MÁXIMO</b>	<b>R\$ 38.319.218,28</b>	<b>54,00%</b>
<b>LIMITE PRUDENCIAL</b>	<b>R\$ 36.403.257,37</b>	<b>51,30%</b>
<b>LIMITE DE ALERTA</b>	<b>R\$ 34.487.296,46</b>	<b>48,60%</b>



Município de Santa Rita do Pardo  
Estado de Mato Grosso do Sul  
Centro Político Administrativo Geraldo Martins

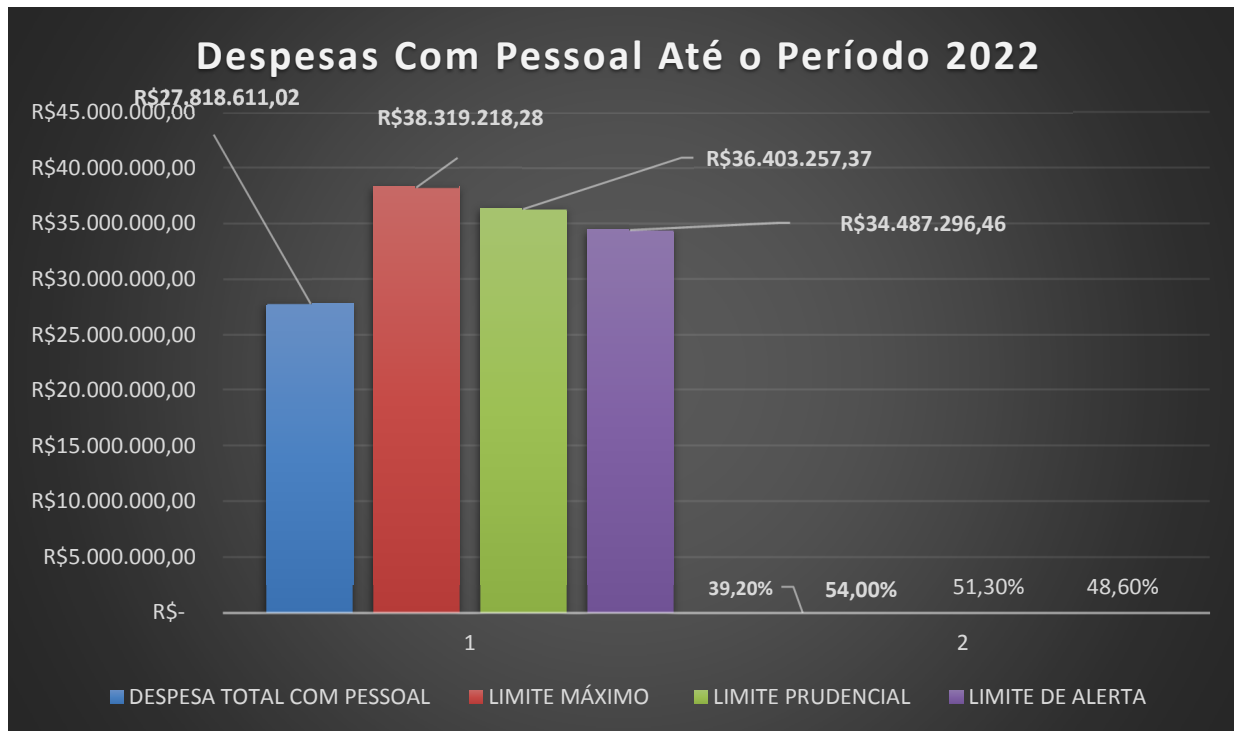

Em atenção a Lei de Responsabilidade Fiscal (Lei nº 101/2000, Art. 18):

(Lei 101/2000 Art. 18):

“Art. 18. Para os efeitos desta Lei Complementar, entende-se como despesa total com pessoal: o somatório dos gastos do ente da Federação com os ativos, os inativos e os pensionistas, relativos a mandatos eletivos, cargos, funções ou empregos, civis, militares e de membros de Poder, com quaisquer espécies remuneratórias, tais como vencimentos e vantagens, fixas e variáveis, subsídios, proventos da aposentadoria, reformas e pensões, inclusive adicionais, gratificações, horas extras e vantagens pessoais de qualquer natureza, bem como encargos sociais e contribuições recolhidas pelo ente às entidades de previdência.”

“§ 1º Os valores dos contratos de terceirização de mão-de-obra que se referem à substituição de servidores e empregados públicos serão contabilizados como "Outras Despesas de Pessoal".

“§ 2º A despesa total com pessoal será apurada somando-se a realizada no mês em referência com as dos 11 (onze) imediatamente anteriores, adotando-se o regime de competência, independentemente de empenho.” [\(Redação dada pela Lei Complementar nº 178, de 2021\)](#)

Salientamos que a própria Lei de Responsabilidade Fiscal apresenta restrições para o município que a despesa total com pessoal exceder o limite do art. 20 LC 101/2000. Essas restrições estão previstas no parágrafo 4º do Art. 22 da mesma lei, porém nosso município encontra-se dentro dos limites constitucionais com investimento em Pessoal e Encargos Sociais **39,20%**.



Município de Santa Rita do Pardo  
Estado de Mato Grosso do Sul  
Centro Político Administrativo Geraldo Martins

## 6. DAS AUDITORIAS

No período do **6º BIMESTRE de 2022**, foi realizado recomendações pela equipe de Controle Interno, no setor patrimonial e tombamento, referente aos bens móveis e imóveis, constantes do livro de inventario do exercício de 2020 e 2021, na qual constatou que ainda continua com algumas desconformidades ainda com relação à Gestão de Patrimônio foi realizado em 2022 um Leilão Público, foi feita visitas no Almoxarifado e Oficina Mecânica o Qual fez algumas recomendações para melhoria daqueles setores, para instalação de sistema de controle estoque, foi feito ainda auditorias nos setores de Frotas, CRAS, Farmácia Básica, Secretaria de Promoção Social, Secretaria de Educação com visita técnica nas Escolas no sentido de verificar a situação de estoques armazenamento da merenda escolar.

Consta no bimestre Memorandos nº 310/2022 de 04/11/2022 a 336/2022 de 16/12/2022.

## 7. Avaliação da Execução dos Planos de Governo

LOA, PPA, LDO.

### Objetivo / Finalidade:

Avaliar quanto da efetiva execução dos Planos de Governo e do cumprimento das metas estabelecidas:

Quanto da avaliação sobre o cumprimento das Metas estabelecidas através dos Planos de Governo PPA, LOA, LDO, constatamos que no período de abrangência deste 1º Bimestre 2022 a Administração Municipal vem realizando um trabalho “Satisfatório” conseguindo assim cumprir com as metas programadas na maioria das áreas de acordo com as ações e diretrizes pactuadas nos referidos planos: (PPA no art. 4º; LDO art. 4º). Foram desenvolvidas assim ações que promovem a inclusão social, apoio aos produtores rurais, manutenção de estradas e outras informações sobre as obras estão no item 28 – Obras deste Relatório de Atividades.

## 8. OPERAÇÕES DE ACOMPANHAMENTO E CONTROLE

### 8.1 DA EXECUÇÃO ORÇAMENTARIA E FINANCEIRA

#### 8.1.1 – RESTOS A PAGAR DO ÚLTIMO EXERCÍCIO

Verificamos junto ao setor de Contabilidade, a existência de Saldo em Restos a Pagar referente aos últimos exercícios, o valor de **R\$ 8.959.649,47 (Oito Milhões Novecentos e Cinquenta e Nove Mil, Seiscentos e Quarenta e Nove Reais e Quarenta e Sete Centavos)**.



Município de Santa Rita do Pardo  
Estado de Mato Grosso do Sul  
Centro Político Administrativo Geraldo Martins

### 8.1.2 – CONTABILIDADE

A equipe de Controle Interno, regularmente mantém dialogo junto ao setor de contabilidade, onde até o presente momento verificamos que não há pendências com relação às rotinas dos sistemas de informação e o respectivo envio periódico dessas informações ao órgão de Controle Externo - TCE/MS.

### 8.3 – DAS ANÁLISES DOS PROCESSOS DE CONTRATAÇÃO

Dos processos analisados, os que apresentaram algum vício procedimental foram devolvidos para as devidas correções, e os que estavam de acordo com a legislação vigente encaminhamos para o Núcleo de Gestão de Contratos para seu devido arquivamento e ou remessa para o TCE/MS.

## 9. – DO REPASSE DO DUODÉCIMO PODER LEGISLATIVO MUNICIPAL

Os dados referentes à receita são os estabelecidos na Emenda Constitucional 58/2009, art. 29-A, relativo aos artigos 153 parágrafo 5º, 158 e 159 da Constituição Federal, e, ainda conforme preceitua a Emenda Constitucional nº 29-A, parágrafo 2º, inciso II da Constituição Federal o valor repassado terá que ser efetuado até o dia 20 de cada mês.

#### ANEXO VII - CÁLCULO DUODÉSSIMO

6º Bimestre 2022

<b>BASE DE CÁLCULO DUODÉSSIMO Art. 24-A CF</b>	<b>VALOR DAS RECEITAS</b>
RECEITAS TRIBUTÁRIAS (Impostos, Taxas e Contribuição de Melhoria)	R\$ 5.808.597,09
• Cota-Parte - FPM	R\$ 11.228.547,81
• Cota-Parte - FPM - Cota 1% Julho	R\$ 434.749,18
• Cota-Parte - FPM - Cota 1% Dezembro	R\$ 492.160,95
• Cota-Parte - ITR	R\$ 5.269.245,20
• Cota-Parte de ICMS	R\$ 19.179.655,97
• Cota-Parte IPVA	R\$ 868.519,55
• Cota-Parte IPI Exportação	R\$ 212.636,63
• CIDE	R\$ 12.477,09
• MULTAS (Exceto Multas de Trânsito)	R\$ 109.782,24
<b>TOTAL</b>	<b>R\$ 43.616.371,71</b>
<b>7% Das Receita Limite Máximo a ser Repassado Anual</b>	<b>R\$ 3.053.146,02</b>
<b>Valor a Ser Repassado Mensalmente (do limite Máximo)</b>	<b>R\$ 254.428,83</b>



Município de Santa Rita do Pardo  
Estado de Mato Grosso do Sul  
Centro Político Administrativo Geraldo Martins

Valor Já Repassado Até o Período de 2022	R\$ 3.053.146,02
Das Receitas Limite a Repassar 7%	3.053.146,02
Valor Já Repassado Até o Período 2022	3.053.146,02
% Já Repassado	100%

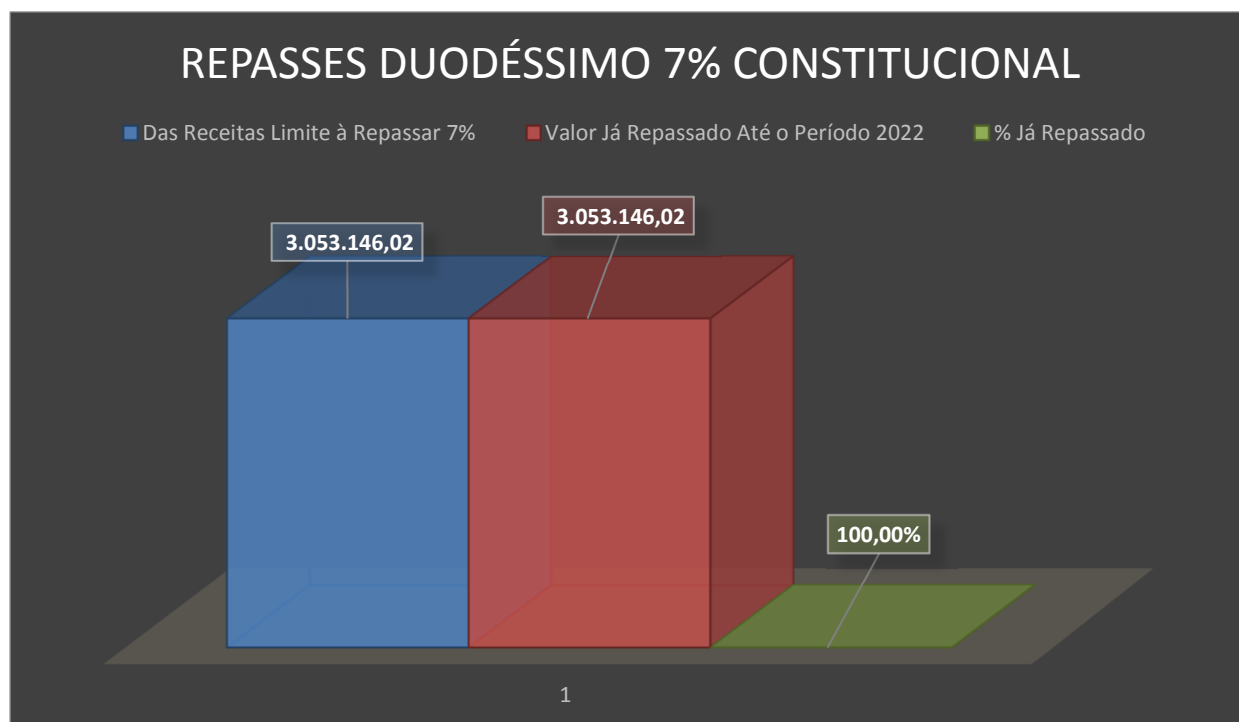

Neste sentido observamos que o repasse a título de duodécimo vem sendo realizado dentro do prazo legal sendo o valor mensal na importância de **R\$ 254.428,83** (Duzentos e Cinquenta e Quatro Mil, Quatrocentos e Vinte e Oito Reais e Oitenta e Três Centavos), totalizando um montante repassado até o 6º BIMESTRE de 2022 na ordem de **R\$ 3.053.146,02 (Três Milhões, Cinquenta e Três Mil, Cento e Quarenta e Seis Reais e Dois Centavos)**, sendo já repassados 100% (Cem por Cento).

## 10. Publicações e Remessas

### 10.1 RREO – Relatório Resumido de Execução Orçamentária e RGF – Relatório de Gestão Fiscal

Anexo 10 - RREO – Relatório Resumido de Execução Orçamentária e RGF – Relatório de Gestão Fiscal

Período	Meio de Publicação	Data	Envio ao SICONF
6º BIMESTRE de 2022	Jornal da Cidade – Ed. 2164	27/01/2023	30/01/2023

Os Relatórios Resumidos de Execução Orçamentária – RREO e Relatório de Gestão Fiscal - RGF, foram publicados na data acima, portanto dentro dos prazos previstos em lei e enviados via SICONFI.





Município de Santa Rita do Pardo  
Estado de Mato Grosso do Sul  
Centro Político Administrativo Geraldo Martins

## 11. Do Acesso à Informação / Portal da Transparência

No período do 6º BIMESTRE de 2022, durante as ações de rotina e monitoramento desta Equipe de Controle Interno, constatamos que ainda está em fase final de transição de Software/Web Site para as atualizações das informações junto ao Portal da Transparência desta municipalidade, foi ainda solicitado no sentido de sejam feito os apontamentos de melhoria identificados pela unidade de controle interno, atendendo as recomendações da rede de gestão estadual de controle.

Recomendamos quanto da publicidade das ações de fortalecimento do Controle Social e dos eventos relacionados junto ao Portal da Transparência dentre os quais:

- 1) As Convocações para as Reuniões dos Conselhos devendo ser divulgadas as periodicamente as deliberações dos Conselhos; Saúde, Promoção Social, CAE, dentre outros.
- 2) Dos **Processos Licitatórios** a recomendação ainda da publicação também das **Atas das Sessões e, ainda cópia dos Termos Aditivos dos Contratos.**
- 3) Em atenção ainda ao cumprimento da orientação do Ministério Público Federal quanto da publicação através do site de todas as Escalas de plantões dos profissionais de Saúde e, dos serviços disponibilizados nas respectivas unidades.
- 4) Recomendamos ampla Divulgação para conhecimento dos Canais de Denúncia, Reclamações, sugestões, através da Ouvidoria Municipal (FalaBr CGU), no site <http://www.santaritadopardo.ms.gov.br/>.
- 5) Esta Controladoria ainda em apoio aos Setores da Prefeitura Municipal e suas Secretarias, atualizou o Site da transparência em seus Links e formatação, ficando todos os setores Responsáveis por fazerem Uploads (**ato de “subir” arquivos presentes no seu computador ou celular para um servidor online**), das informações pertinentes à Transparência.

### RECEITA ARRECADADA X DESPESA LIQUIDADADA

● Receita Orçamentária Arrecadada	R\$	74.081.809,63
● Despesa Orçamentária Liquidadas até o Bimestre	R\$	63.311.524,93
● Superávit	R\$	10.770.284,70



Município de Santa Rita do Pardo  
Estado de Mato Grosso do Sul  
Centro Político Administrativo Geraldo Martins

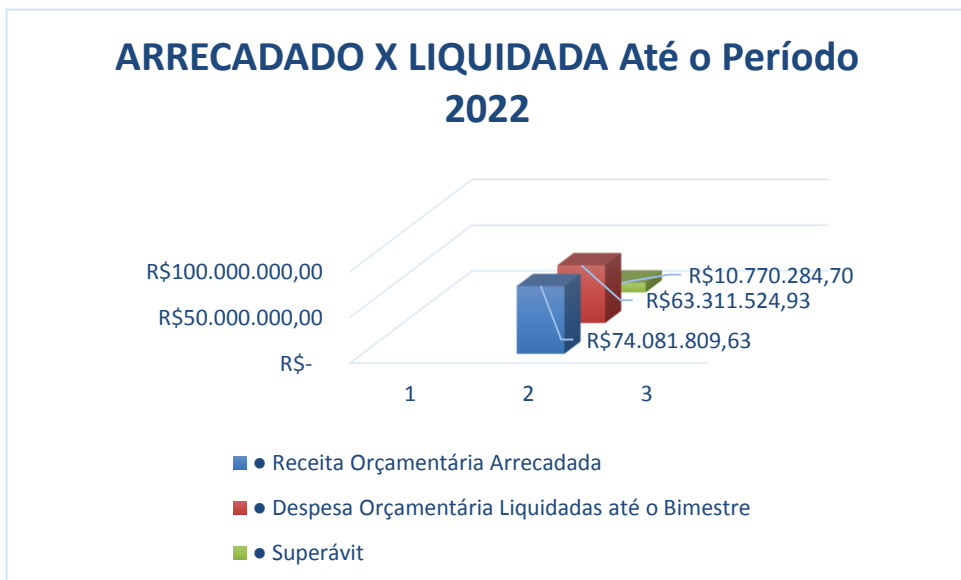

O Superávit apresentado no Balanço Orçamentário demonstra um Superávit entre a receita arrecadada e a despesa realizada liquidada até o 6º BIMESTRE de 2022, no valor de **R\$ 10.770.284,70 (Dez Milhões Setecentos e Setenta Mil, Duzentos e Oitenta e Quatro Reais, e Setenta Centavos)**, havendo um equilíbrio entre a receita arrecadada e despesa liquidada.

## 12. CONCLUSÃO DA AVALIAÇÃO DAS METAS FISCAIS:

### a) Da Gestão Orçamentária e Financeira

Constatamos da presente análise ao documento R.R.E. O - Relatório Resumido Orçamentário do período do 6º BIMESTRE de 2022, onde a receita arrecadada foi de **R\$ 74.081.809,63, (Setenta e Quatro Milhões, Oitenta e Hum Mil, Sessenta e Três Centavos)** e a Despesa Orçamentária Liquidadas até o 6º BIMESTRE de 2022 é de **R\$ 63.311.524,93 (Sessenta e Três Milhões, Trezentos e Onze Mil, Quinhentos e Vinte e Quatro Reais e Noventa e Três Centavos)**, de modo que ocorreu um **Superávit** conforme apresentado no Balanço Orçamentário – Anexo deste Relatório de Atividades, superávit este entre a receita arrecadada e a despesa realizada liquidada no valor de **R\$ 10.770.284,70 (Dez Milhões Setecentos e Setenta Mil, Duzentos e Oitenta e Quatro Reais, e Setenta Centavos)**.



Município de Santa Rita do Pardo  
Estado de Mato Grosso do Sul  
Centro Político Administrativo Geraldo Martins

## 13. CONVÊNIOS

### CONVÊNIOS CELEBRADOS ENTRE O MUNICÍPIO E ÓRGÃOS DO GOVERNO FEDERAL QUADRO 01 – CONVÊNIOS FEDERAIS

Nº	OBJETO DO CONVÊNIO	VALOR	Nº CONVÊNIO	CONCEDENTE	SITUAÇÃO
01	AQUISIÇÃO DE PATRULHA MECANIZADA PARA ATENDER O MUNICÍPIO DE SANTA RITA DO PARDO – MS BENS:(01 CAMINHÃO CAÇAMBA E 01 PÁ CARREGADEIRA)	REPASSE: R\$ 668.500,00 CONTRAPARTIDA A: <b>R\$ 604.500,00</b> <b>TOTAL: R\$ 1.273.000,00</b>	902359/2020  VIGÊNCIA: 31/12/2020 A 26/02/2023	<b>MAPA</b>  MINISTÉRIO DA AGRICULTURA, PECUÁRIA E ABASTECIMENTO	<b>SOLICITAÇÃO DE AUMENTO DE CONTRAPARTIDA DEFERIDA.</b>
02	IMPLANTAÇÃO E AMPLIAÇÃO DE SISTEMA DE ABASTECIMENTO DE ÁGUA EM PROJETOS DE ASSENTAMENTO DO MUNICÍPIO DE SANTA RITA DO PARDO – MS.	REPASSE: R\$ 600.000,00 CONTRAPARTIDA A 1.000,00 <b>TOTAL: R\$ 601.000,00</b> <b>EXECUTADO: R\$ 600.152,89</b> <b>SALDO: R\$ 847,11</b>	853.154/2017	<b>FUNASA</b>  FUNDAÇÃO NACIONAL DA SAÚDE	PRESTAÇÃO DE CONTAS FINAL (ENCAMINHADA PARA A CONCEDENTE – Em análise)
03	ADEQUAÇÃO DE ESPAÇO URBANO PARA USO PÚBLICO - REVITALIZAÇÃO DE CENTRO CULTURAL DE ESPORTE E LAZER	Repasse: R\$ 600.000,00 Contrapartida R\$ 281.591,47 <b>Total: R\$881.591,47</b>	PROPOSTA CADASTRAD A 040934/2021	<b>SUDECO</b>  SUPERINTENDÊNCIA DE DESENVOLVIMENTO DO CENTRO-OESTE -	EM EXECUÇÃO CLÁUSULA SUSPENSIVA AGUARDANDO AVALIAÇÃO DA CONCEDENTE Solicitação de Prorrogação deferida
04	"AQUISIÇÃO DE PATRULHA MECANIZADA." AGRÍCOLA Kit: 01 trator, 01 grade aradora e 01 distribuidor de calcário	Repasse: R\$ 477.500,00 Contrapartida R\$ 22.500,00 <b>Total: R\$500.000,00</b>	PROPOSTA CADASTRAD A 053283/2021	<b>MAPA</b>  MINISTÉRIO DA AGRICULTURA, PECUÁRIA E ABASTECIMENTO -	EM EXECUÇÃO ENCAMINHADO PARA SETOR DE LICITAÇÃO <b>REQUER URGÊNCIA</b>
05	Aquisição De 01 (Um) Veículo Para Coordenação Do Meio Ambiente – Secretaria De Infraestrutura, Meio Ambiente e Desenvolvimento Econômico. Emenda Parlamentar Transferência Especial	REPASSE R\$ 100.000,00	VALOR EMPENHADO	<b>ME</b>  <b>MINISTÉRIO DA ECONOMIA</b>	AGUARDANDO REPASSE
06	"AQUISIÇÃO DE PATRULHA MECANIZADA." CAMINHÃO PIPA	Repasse: R\$ 429.750,00 Contrapartida R\$ 4.297,50 <b>Total: R\$434.034,50</b>	CONVÊNIO 931429/2022	<b>MAPA</b>  MINISTÉRIO DA AGRICULTURA, PECUÁRIA E ABASTECIMENTO -	EM FORMALIZAÇÃO <b>NÃO EMPENHADO PELA CONCEDENTE</b>
07	AQUISIÇÃO DE PATRULHA MECANIZADA." 01 (UMA) RETROESCAVADEIRA	Repasse: R\$ 288.000,00 Contrapartida R\$238.300,00 <b>Total: R\$ 526.300,00</b>	PROPOSTA 024726/2022	<b>MDR</b>  <b>MINISTÉRIO DO DESENVOLVIMENTO REGIONAL</b>	PLANO DE TRABALHO APROVADO PELA CONCEDENTE

#### QUADRO 1.1 - PROGRAMAS DO FUNDO NACIONAL DE DESENVOLVIMENTO DA EDUCAÇÃO - FNDE

Nº	OBJETO DO PROGRAMA	VALOR	ANO PROGRAMA	CONCEDENTE	SITUAÇÃO
01	PNAE PROGRAMA NACIONAL DE	<b>REPASSE:</b>			Em Execução



Município de Santa Rita do Pardo  
Estado de Mato Grosso do Sul  
Centro Político Administrativo Geraldo Martins

	ALIMENTAÇÃO ESCOLAR	<b>R\$ 18.266,45</b>	2022	FNDE	
02	PNATE PROGRAMA NACIONAL DE TRANSPORTE ESCOLAR	<b>REPASSE R\$ 42.882,41</b>	2022	FNDE	Em Execução
03	PDDE PROGRAMA DINHEIRO DIRETO NA ESCOLA – EM RAIMUNDO CANDIDO ARAUJO	<b>REPASSE: R\$ 13.930,00</b>	2022	FNDE	Em Execução
04	PDDE-QUALIDADE PROGRAMA DINHEIRO DIRETO NA ESCOLA – EMEI ANTONIO ARCANJO DOS SANTOS	<b>REPASSE: R\$ 3.770,00</b>	2022	FNDE	Em Execução
05	PROGRAMA DINHEIRO DIRETO NA ESCOLA - EMRPG SANTA RITA DE CÁSSIA – POLO	<b>REPASSE: R\$ 3.630,00</b>	2022	FNDE	Em Execução

**1. CONVÊNIOS CELEBRADOS ENTRE O MUNICÍPIO E ÓRGÃOS DO GOVERNO ESTADUAL**  
**QUADRO 02 – CONVÊNIOS ESTADUAIS**

Nº	OBJETO DO CONVÊNIO	VALOR	Nº CONVÊNIO	CONCEDENTE	SITUAÇÃO
01	MELHORIA DO TRANSPORTE DE PACIENTES POR MEIO DA AQUISIÇÃO DE 01 (UMA) <b>AMBULÂNCIA UTI MÓVEL - TIPO D</b> PARA ATENDER A POPULAÇÃO DE SANTA RITA DO PARDO – MS.	REPASSE: R\$ 130.000,00 CONTRAPARTIDA R\$ 197.990,00 <b>TOTAL R\$ 327.990,00</b>	PROCESSO 27/001508/202 0	SECRETARIA DE ESTADO DE SAÚDE DE MATO GROSSO DO SUL	PRESTAÇÃO DE CONTAS ENCAMINHADA A CONCEDENTE
02	<b>TRANSPORTE ESTADUAL</b> MANUTENÇÃO DO TRANSPORTE ESCOLAR DOS ALUNOS MATRICULADOS NA REDE ESTADUAL DE ENSINO E RESIDENTES NA ZONA RURAL - 2022	REPASSE 2022 R\$ 164.090,51	TERMO DE ADESÃO Nº 48/SED/ 2022	SECRETARIA DE ESTADO DE EDUCAÇÃO DE MS	EM EXECUÇÃO PRESTAÇÃO DE CONTAS 4ª PARCELA ENCAMINHADA A CONCEDENTE
03	IMPLANTAÇÃO E OFERTA DO SERVIÇO DE TELEDIAGNÓSTICO EM DERMATOLOGIA PARA ATENDER A POPULAÇÃO DE SANTA RITA DO PARDO POR MEIO DE EQUIPAMENTOS/MATERIAL PERMANENTE A SEREM ADQUIRIDOS.	REPASSE: <b>R\$ 2.280,00</b>	PROCESSO Nº 27/001374/202 0	SECRETARIA DE ESTADO DE SAÚDE - SES	PRESTAÇÃO DE CONTAS ENCAMINHADA A CONCEDENTE
04	AQUISIÇÃO DE 01 VEÍCULO PARA O ATENDIMENTO DAS FAMÍLIAS CADASTRADAS NO SUAS.  EMENDA COLETIVA EDUARDO ROCHA E AMARILDO CRUZ	REPASSE: R\$ 80.000,00 CONTRAPARTIDA R\$ 19.235,00 <b>TOTAL R\$ 99.235,00</b>	EM ANDAMENTO	<b>SEDHAST</b> SECRETARIA DE ESTADO DE DIREITOS HUMANOS, ASSISTÊNCIA SOCIAL E TRABALHO	CONVÊNIO EXECUTADO PROCESSO DE PRESTAÇÃO DE CONTAS EM ANDAMENTO *FALTA ADESIVAGEM DO VEÍCULO <b>REQUER ATENÇÃO</b>
05	AQUISIÇÃO DE 01 VEÍCULO PARA O ATENDIMENTO DAS FAMÍLIAS CADASTRADAS NO SUAS/EQUIPE CRAS. EMENDA INDIVIDUAL LONDRES MACHADO	REPASSE: R\$ 40.000,00 CONTRAPARTIDA R\$ 27.900,00 <b>TOTAL R\$ 67.900,00</b>	EM ANDAMENTO	<b>SEDHAST</b> SECRETARIA DE ESTADO DE DIREITOS HUMANOS, ASSISTÊNCIA SOCIAL E TRABALHO	CONVÊNIO EM EXECUÇÃO CONV REGULAR PARA LICITAR  <b>REQUER ATENÇÃO</b>
06	SINALIZAÇÃO VIÁRIA HORIZONTAL E VERTICAL DO MUNICÍPIO DE SANTA RITA DO PARDO/MS, CONFORME PROJETO E MEMORIAL DESCRITIVO	REPASSE: <b>TOTAL: R\$79.178,89</b> <b>EXECUTADO: R\$ 29.203,22</b> <b>SALDO R\$49.975,67</b>	27.674/2017	DETRAN - MS	EXECUÇÃO PARCIAL PRESTAÇÃO DE CONTAS ENCAMINHADA A CONCEDENTE COM DEVOLUÇÃO DE SALDO DE REPASSE NO VALOR FINAL DE <b>R\$ 53.953,90</b>
07	<b>OBRA DE INFRAESTRUTURA URBANA – PAVIMENTAÇÃO</b>	REPASSE: RS 3.519.282,89	CONV 21/2022 SGI/AGESUL	<b>AGESUL</b> AGENCIA	CONVÊNIO



Município de Santa Rita do Pardo  
Estado de Mato Grosso do Sul  
Centro Político Administrativo Geraldo Martins

	<b>ASFÁLTICA E DRENAGEM DE ÁGUAS PLUVIAIS, NO BAIRRO NOVO HORIZONTE II, NO MUNICÍPIO DE SANTA RITA DO PARDO/MS</b>	CONTRAPARTIDA R\$ 379.904,89 TOTAL R\$ 3.899.187,78		ESTADUAL DE GESTÃO E EMPREENDIMENTO DE MATO GROSSO DO SUL	EM EXECUÇÃO
08	<b>OBRA DE INFRAESTRUTURA URBANA – RESTAURAÇÃO FUNCIONAL DO PAVIMENTO, DIVERSAS RUAS NO BAIRRO NOVO HORIZONTE I, NO MUNICÍPIO DE SANTA RITA DO PARDO/MS</b>	REPASSE: <b>R\$ 1.260.853,52</b>  CONTRAPARTIDA NÃO	CONV 25/2022 SGI/AGESUL	<b>AGESUL</b> AGENCIA ESTADUAL DE GESTÃO E EMPREENDIMEN TO DE MATO GROSSO DO SUL	CONVÊNIO  EM EXECUÇÃO
09	<b>EXECUÇÃO DE OBRA DE INFRAESTRUTURA URBANA – RESTAURAÇÃO FUNCIONAL DO PAVIMENTO, DIVERSAS RUAS NO BAIRRO NOVA ESPERANÇA, NO MUNICÍPIO DE SANTA RITA DO PARDO/MS</b>	REPASSE: <b>R\$ 676.673,05</b>  CONTRAPARTIDA NÃO	CONV 26/2022 SGI/AGESUL	<b>AGESUL</b>  AGENCIA ESTADUAL DE GESTÃO E EMPREENDIMEN TO DE MATO GROSSO DO SUL	CONVÊNIO  EM EXECUÇÃO

**2. TERMOS CELEBRADOS ENTRE O MUNICÍPIO E ORGANIZAÇÕES DA SOCIEDADE CIVIL**

**QUADRO 03 – CONVÊNIOS MUNICIPAIS: FOMENTO/COLABORAÇÃO/CONTRIBUIÇÃO**

Nº	OBJETO DO CONVÊNIO	VALOR DO CONVÊNIO	ENTIDADE CONVENIENTE	Nº DO CONVÊNIO	CONCEDENTE	SITUAÇÃO
01	REPASSE DE RECURSOS FINANCEIROS PARA CUSTEAR DESPESAS COM MATERIAL DE CONSUMO VOLTADO À MANUTENÇÃO E ATENDIMENTO ÀS PESSOAS COM NECESSIDADES ESPECIAIS - AQUISIÇÃO DE FRALDAS DESCARTÁVEIS	REPASSE: R\$ 9.000,00	ASSOCIAÇÃO PESTALOZZI DE SANTA RITA DO PARDO – MS	TERMO DE FOMENTO 002/2021	MUNICÍPIO DE SANTA RITA DO PARDO/ PROMOTORIA BATAGUASSU	PRESTAÇÃO DE CONCLUÍDA
02	REPASSE DE RECURSOS FINANCEIROS PARA CUSTEAR DESPESAS COM MATERIAL DE CONSUMO VOLTADO À MANUTENÇÃO E ATENDIMENTO ÀS PESSOAS COM NECESSIDADES ESPECIAIS – GÊNEROS ALIMENTÍCIOS, MATERIAL DE ESCRITÓRIO, MATERIAL DE LIMPEZA E HIGIENE.	REPASSE: R\$ 24.895,25	ASSOCIAÇÃO PESTALOZZI DE SANTA RITA DO PARDO – MS	TERMO DE FOMENTO 002/2022/ FEAS	MUNICÍPIO DE SANTA RITA DO PARDO/ SEASTH/ FEAS	EM EXECUÇÃO
03	REPASSE DE RECURSOS FINANCEIROS PARA CUSTEAR DESPESAS DE CUSTEIO VISANDO À MELHORIA DO ATENDIMENTO DA EDUCAÇÃO ESPECIAL - PRESTAÇÃO DE SERVIÇOS DE TERCEIROS (PESSOA JURÍDICA E FÍSICA)	REPASSE: <b>R\$ 290.845,39</b>	ASSOCIAÇÃO PESTALOZZI DE SANTA RITA DO PARDO – MS	TERMO DE FOMENTO 001/2022	MUNICÍPIO DE SANTA RITA DO PARDO-MS	EM EXECUÇÃO
04	ESTABELECEMOS CONDIÇÕES PARA REALIZAÇÃO DO III RODEIO FEST, COM FINALIDADE DE PROMOVER A CULTURA TRADICIONAL NO MUNICÍPIO DE SANTA RITA DO PARDO-MS QUE SERÁ REALIZADO ENTRE OS DIAS 19 A 22 DE MAIO DE 2022, CONFORME DETALHADO NO PLANO DE TRABALHO	REPASSE: R\$ 140.000,00	ASSOCIAÇÃO PESTALOZZI DE SANTA RITA DO PARDO – MS	TERMO DE FOMENTO 003/2022	MUNICÍPIO DE SANTA RITA DO PARDO-MS	PRESTAÇÃO DE CONCLUÍDA



Município de Santa Rita do Pardo  
Estado de Mato Grosso do Sul  
Centro Político Administrativo Geraldo Martins

05	REPASSE DE RECURSOS FINANCEIROS PARA CUSTEAR DESPESAS PARA A REALIZAÇÃO DA CAVALGADA 2022 A SER REALIZADA NOS DIAS 18 E 19 DE JUNHO DE 2022, A FIM DE INCENTIVAR A CULTURA E FOMENTAR O COMÉRCIO LOCAL	REPASSE: R\$ 15.000,00	SINDICATO RURAL DE SANTA RITA DO PARDO – MS	TERMO DE FOMENTO 004/2022	MUNICÍPIO DE SANTA RITA DO PARDO-MS	PRESTAÇÃO DE CONCLUÍDA
06	REPASSE DE RECURSOS FINANCEIROS PARA CUSTEAR DESPESAS COM ESCAVAÇÃO DE POÇO ARTESIANO E IMPLANTAÇÃO DE REDE DE ÁGUA NO ASSENTAMENTO SÃO THOMÉ DE SANTA RITA DO PARDO - MS.	REPASSE: R\$ 70. 517,10	ASSOCIAÇÃO DOS PEQUENOS PRODUTORES RURAIS DO ASSENTAMENTO SÃO THOMÉ - <u>APPRAST</u>	TERMO DE CONTRIBUIÇÃO Nº 001/2022	MUNICÍPIO DE SANTA RITA DO PARDO-MS	EM EXECUÇÃO
07	REPASSE DE RECURSOS FINANCEIROS PARA CUSTEAR DESPESAS NA REALIZAÇÃO DO EVENTO BAILE EM PROL DO HOSPITAL DO AMOR DE BARRETOS.	REPASSE R\$ 15.000,00	ASSOCIAÇÃO DE VOLUNTÁRIOS DE COMBATE AO CÂNCER DE SANTA RITA DO PARDO/MS – <u>AVCC</u>	TERMO DE CONTRIBUIÇÃO Nº 002/2022	MUNICÍPIO DE SANTA RITA DO PARDO-MS	EM EXECUÇÃO
	REPASSE DE RECURSOS FINANCEIROS PARA CUSTEAR DESPESAS NA REALIZAÇÃO DO EVENTO MARCHA PARA JESUS, DO ANO DE 2022	REPASSE R\$ 59.123,00	<u>CONSELHO DE PASTORES</u> EVANGÉLICOS DE SANTA RITA DO PARDO-MS	TERMO DE CONTRIBUIÇÃO Nº 003/2022	MUNICÍPIO DE SANTA RITA DO PARDO-MS	EM EXECUÇÃO

## 14. MEIO AMBIENTE

### Relatório mensal das atividades realizadas referente a Novembro e Dezembro de 2022 (6º Bimestre) através da coordenadoria de Meio Ambiente

#### Mês de Novembro

Em **09, 16 e 23/11** foi realizado coleta dos Resíduos de Serviços de Saúde nas Unidades de atendimento ESF José Gisfredo, ESF Nair Fernandes Alves, UBS José Francisco Pereira, Laboratório Municipal Erika Inácio, Unidade Mista de Saúde Nossa Senhora do Perpétuo Socorro.

Em **04, 16, e 24/11** foi encaminhado Resíduos Urbanos do transbordo para tratamento e destinação final em Campo Grande, através da empresa Sol Brasil.

Realização da limpeza e organização do transbordo no dia **20/11/2022**.

Entregue a média de 2 toneladas/mês de Resíduos recicláveis para o Sr João da reciclagem.

Coletado resíduos do **Residencial Porto seguro 07 e 21/11/2022**

Realizado Reunião semanal com Engenheiro ambiental para levantamento de ações a serem desenvolvidas.



Município de Santa Rita do Pardo  
Estado de Mato Grosso do Sul  
Centro Político Administrativo Geraldo Martins

**08/11** Participação de reunião em Gloria de Dourados, com o tema: Critérios e procedimentos de participação dos municípios no rateio da alíquota do ICMS ecológico para componente resíduos sólidos urbanos, realizada pela CODEVALE E IMASUL.

**10/11** Realizado solicitação de carregamento de pneus inservíveis no sistema da RECICLANIP.

**18/11** Elaboração e montagem do processo de contratação de serviço de sondagem de solo do transbordo Municipal, para finalidade de solicitação de licenciamento ambiental.

De **14 a 18/11** Participação com esclarecimentos sobre licenças, registros e documentos no processo de convênios de perfuração de poço no Assentamento São Tomé.

## Mês de Dezembro

Em **02, 05, 20 e 28/12** foi realizado coleta dos Resíduos de Serviços de Saúde nas Unidades de atendimento ESF José Gisfredo, ESF Nair Fernandes Alves, UBS José Francisco Pereira, Laboratório Municipal Erika Inácio, Unidade Mista de Saúde Nossa Senhora do Perpétuo Socorro.

Em **01, 08, 15, 22 e 29/12** foi encaminhado Resíduos Urbanos do transbordo para tratamento e destinação final em Campo Grande, através da empresa Sol Brasil.

Reuniões semanais com assessoria Engenheiro Ambiental.

Entregue a média de 2,5toneladas/mês de Resíduos recicláveis para o Sr João da reciclagem.

Em **12, 19, e 26/12** realizado coleta de resíduos do **Residencial Porto seguro**.

Em **15/12** Acompanhamento ao procedimento de coleta de solo para sondagem de solo do transbordo.

Em **21/12** Realizado o carregamento de 20Toneladas de pneus inservíveis para logística reversa, através da RECICLANIP, pela empresa de transportes Transfran.

Em **29/12** Foi protocolado junto ao IMASUL a solicitação de licença ambiental do transbordo para reforma e ampliação.

Resíduos residencial Porto Seguro





Município de Santa Rita do Pardo  
Estado de Mato Grosso do Sul  
Centro Político Administrativo Geraldo Martins







Município de Santa Rita do Pardo  
Estado de Mato Grosso do Sul  
Centro Político Administrativo Geraldo Martins



Carregamento de pneus inservíveis – Logística reversa.





Município de Santa Rita do Pardo  
Estado de Mato Grosso do Sul  
Centro Político Administrativo Geraldo Martins





Município de Santa Rita do Pardo  
Estado de Mato Grosso do Sul  
Centro Político Administrativo Geraldo Martins



Carregamento de Resíduos no transbordo para destinação final.





Município de Santa Rita do Pardo  
Estado de Mato Grosso do Sul  
Centro Político Administrativo Geraldo Martins



## 15. TRIBUTAÇÃO

### RELATORIO 6º BIMESTRE

1- Principais Receitas arrecadadas 01/11/2022 a 31/12/2022:

RECEITAS	NOVEMBRO	DEZEMBRO
ITBI (1400)	R\$ 621.028,83	R\$ 3.047.086,24
IPTU (100)	R\$ 13.586,79	R\$ 12.797,50
ISS (E-NOTA) 200	R\$ 4.901,13	R\$ 12.895,67
TAXA DE VIGIL. SANITARIA 500	R\$ 22.061,28	R\$ 21.676,13
ISS (SIMPLES NACIONAL) 1500	R\$ 23.581,01	R\$ 36.921,02
ISS SERVIÇO PRESTADO 1700	R\$ 5.329,09	-
ISS SERVIÇO TOMADO 1800	R\$ 52.542,48	R\$ 570.193,26
ISS SERVIÇO PRESTADO - P 1600	R\$ 17.084,72	-
ISS SERVIÇO TOMADO - P 1900	R\$ 193.503,62	-
DIVIDA ATIVA ARRECADADA	R\$ 21.552,30	R\$ 19.457,08
PARCELAS DE ACORDO ARREC.	R\$ 16.745,58	-
<b>TOTAL</b>	<b>R\$ 991.916,83</b>	<b>R\$ 3.721.026,90</b>

2- ITR 2022

RECEITAS	NOVEMBRO	DEZEMBRO
ITR	R\$ 430.806,95	R\$ 724.070,61

3 – DIVIDA ATIVA

Devido a troca de sistema, até o presente momento, não temos a relação da dívida ativa atualizada, pois a mesma encontra-se em manutenção com a Fiorilli Sistemas.



Município de Santa Rita do Pardo  
Estado de Mato Grosso do Sul  
Centro Político Administrativo Geraldo Martins

## **16. CONTRATOS**

### **RELATÓRIO DE GESTÃO DE NOVEMBRO E DEZEMBRO DE 2022**

#### **DEPARTAMENTO DE GESTÃO DE CONTRATOS**

##### **I - CONTRATOS:**

O Departamento de Gestão de Contratos firmou em Novembro de 2022 o total de 19 (dezenove) Contratos Administrativos e 04 (quatro) Atas de Registro de Preço, com fornecedores.

O Departamento de Gestão de Contratos firmou em Dezembro de 2022 o total de 09 (nove) Contratos Administrativos e 01 (uma) Ata de Registro de Preço, com fornecedores.

Todos os Contratos Administrativos foram elaborados para Aquisição de Materiais, Prestação de Serviços e Contratos de Obras, para atender diversas Secretarias.

Em cumprimento aos preceitos legais que regem sobre assuntos desta natureza dos contratos e Atas acima citados com os valores superiores aos limites estabelecidos na Instrução Normativa TC/MS nº. 035/2011, com alteração pela Resolução TC/MS nº. 153/2021, bem como, outras alterações pertinentes, foram imediatamente encaminhados para a Egrégia Corte de Contas para apreciação e acompanhamento de suas etapas, e os valores que são inferiores aos determinados na referida resolução, permanecem arquivadas no departamento, para possíveis vistorias in loco.

##### **II – DOS TERMOS ADITIVOS E APOSTILAMENTOS:**

Em obediência ao estabelecido nos próprios instrumentos contratuais que previam cláusulas pactuadas, reajuste e/ou alterações de valores e quantitativos, permitidos por Lei, foram elaborados diversos Termos Aditivos e Apostilamentos, alterando ou readequando as cláusulas contratuais inicialmente acordadas.

##### **III – DA EXECUÇÃO FINANCEIRA:**

Em atendimento a Instrução Normativa TC/MS nº. 035/2011, de 14 de dezembro de 2011 com alteração para a Resolução TC/MS nº. 153/2021, uma vez remetidos os Contratos e seus respectivos Termos Aditivos ou Apostilamento, e/ou instrumentos hábeis que os substituam, se faz necessário também a remessa da sua respectiva execução financeira (comprovantes de todos os pagamentos), para fins de comprovação, a todo o momento observando a tempestividade dessas remessas. Ocorrem que alguns casos podendo haver divergência de valores entre o empenho e o liquidado, sendo comprovando essas diferenças porque geralmente acontecem um termo de rescisão de saldo contratual, tendo com o objetivo da comprovação na conciliação dos valores inicialmente contratados.



Município de Santa Rita do Pardo  
Estado de Mato Grosso do Sul  
Centro Político Administrativo Geraldo Martins

#### **IV – DAS INTIMAÇÕES DO TC/MS:**

Ademais, todas as intimações foram atendidas oriundas do Tribunal de Contas do Estado de Mato Grosso Sul, tempestivamente dentro do prazo estabelecido pertinentes a Contratos do exercício vigente, que se encontra em tramite naquela Corte Fiscal. De acordo com orientação superior no qual remetemos todas as informações para a empresa de Consultoria Malheiros & Rios Representações e Capacitações Ltda., no qual foram elaboradas todas as respostas pertinentes a respostas das intimações do TCE/MS.

Salientamos no atendimento as Recomendações do Egrégio Tribunal de Contas em 2022, foram cadastrados todos os fiscais de contratos, bem como, foram informadas todas as empresas com contrato junto ao município para o devido cadastro junto ao sistema E-CJUR do TCE/MS.

#### **V – DAS CONSIDERAÇÕES FINAIS:**

Devido o aumento significativo nas exigências emanadas pelo Tribunal de Contas do Estado de Mato Grosso do Sul, bem como, na integração do sistema de informatização principalmente com o Departamento de Compras, Contabilidade e Setor de Tesouraria, estamos trabalhando juntamente com a Staff Sistema, dialogando e solicitando treinamento para o setor de contratos, tendo como objetivo desenvolver planilha e outras soluções para agrupar informações pertinentes a execução financeira com intuito de facilitar o bom desempenho das atividades diariamente, adequando a junção de dados de outros setores para melhorar o desempenho do Departamento de Gestão de Contratos.



Município de Santa Rita do Pardo  
Estado de Mato Grosso do Sul  
Centro Político Administrativo Geraldo Martins

## 17. EDUCAÇÃO

### Relatório de Gestão Secretaria Municipal de Educação Novembro e Dezembro Ano 2022



**ZENILDA GREGORIO DE SOUZA**

**Secretaria de Educação, Cultura, Esporte e Lazer**

*“A boa educação é moeda de ouro. Em toda a parte tem valor.”  
Padre Antônio Vieira*

#### APRESENTAÇÃO

A Secretaria Municipal de Educação, Cultura, Esporte e Lazer, conta com 04 unidades escolares de ensino, sendo 01 escolas de Ensino Fundamental na zona urbana, 01 escola de Educação Infantil que atende o Pré Escolar, 01 Escola Municipal de Educação Infantil que atende o Jardim de Infância e 01 Escola Municipal de Ensino Fundamental Polo e 01 Extensão, (Sala Mateira) com 1.329 alunos matriculados no decorrer dos meses, a Secretaria de Educação, Cultura, Esporte e Lazer, juntamente com as escolas municipais, setor de esportes, setor de cultura desenvolveu as seguintes ações:

- Atendimentos ao público;
- Reunião interna com os servidores as quais foram tratados assuntos diversos inerentes a cada setor desta secretaria;
- Acompanhamento das atividades desenvolvidas em todos os setores educacionais;
- Encerramento das atividades educacionais.

➤ Educação Infantil



Município de Santa Rita do Pardo  
Estado de Mato Grosso do Sul  
Centro Político Administrativo Geraldo Martins

O Centro de Educação Infantil - CEI “Ruthi Soilet de Oliveira Lima”. A escola encontra-se com 140 matrículas e vem ganhando alunos e visibilidade semanalmente, o que nos deixa muito satisfeito.

Jardim I

Jardim II

Atendimento Integral

A Escola de Educação Infantil “Antônio Arcanjo dos Santos”, iniciou o ano letivo em prédio próprio, com 191 alunos matriculados e assim como o CEI vem ganhando matrículas semanalmente.

Jardim III

Pré Escola I e II

Atendimento Integral

➤ Escolas do Ensino Fundamental – “Raimundo Cândido de Araújo”.

com 778 matrículas e assim como as demais escolas vem recebendo alunos diariamente, e atende o Ensino Fundamental 1º ano até o 8º ano e desenvolve o programa MS Alfabetiza – Todos pela Alfabetização, que contempla os professores e alunos da pré-escola, do 1º e 2º ano do ensino fundamental, anos iniciais. Os alunos também se beneficiam com aulas de inglês desde o 1º ano até o 8º, o que é muito importante e ainda foram contemplados com aulas na sala maker que proporciona aos alunos ensino de qualidade, possibilitando aos nossos estudantes educação aliada com tecnologia.

➤ Escola Municipal “Santa Rita de Cássia-Pólo e Sala Mateira”. Iniciou o ano letivo com 128 matrículas na Escola Polo e 82 matrículas na Sala Mateira, que oferece a Educação Infantil Pré-Escolar e Ensino Fundamental.

## **AÇÕES REALIZADAS EM PARCERIA SECRETARIA E PREFEITURA**

➤ Coordenação de Esporte:

### **Novembro**

- Apoio e incentivo aos atletas que participam das peneiras em municípios vizinhos;
- Recepção dos jogos da copa do mundo;
- Inauguração da Arena Sintética;





Município de Santa Rita do Pardo  
Estado de Mato Grosso do Sul  
Centro Político Administrativo Geraldo Martins

- Início do Campeonato do futsal amador;
- Torneio de Vôlei Misto.

## **Dezembro**

- Final do Campeonato Futsal amador;
- Continuação da recepção da copa do mundo;
- Recepção de olheiros do flamengo e apoio a atletas para a seleção.
- Encerramento das atividades Esportivas.

### ➤ Coordenação de Transporte:

#### **Novembro**

- Manutenção das linhas e dos veículos escolares;

#### **Dezembro**

- Manutenção das linhas e dos veículos escolares;

### ➤ Programa MS Alfabetiza

#### **Novembro**

- Visitação e reuniões de acompanhamento nas escolas que participam do programa MS Alfabetiza.
- Acompanhamento e orientação aos cursistas em sala de aula;
- Acompanhamento do processo de formação continuada dos professores;
- Orientação para o cursista sobre a observação dos critérios para a validação e realização das atividades - Módulo IV – Contribuição no Fórum;
- Realização da Confraternização e Encerramento das ações do Programa realizadas neste Município durante o ano de 2022, apresentações culturais, Turma 1º ano e Pré-Escolar.
- Organização e aplicação da Prova do SAEMS.

#### **Dezembro**

- Participação do Encontro Estadual do Programa MS Alfabetiza e palestra realizada na UEMS-Campo Grande, no dia 12/12;
- Encaminhar para o drive disponibilizado pela Gerência em Alfabetização - CFOR/SED -MS registros, imagens e relatórios das ações do Programa MS Alfabetiza;
- Certificação.

### ➤ Programa Suzano de Educação:

#### **Novembro:**



Município de Santa Rita do Pardo  
Estado de Mato Grosso do Sul  
Centro Político Administrativo Geraldo Martins

- Encontro virtual dia 23/11/2022 encerramento das atividades do ano participação social e equipe Suzano representado por Victor Serezzi.

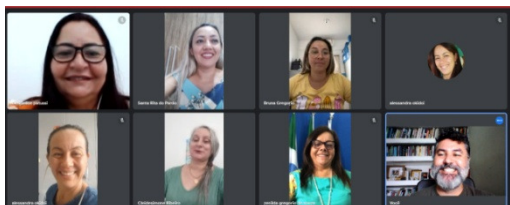

### **Dezembro:**

- Encerramento das Atividades.

### ➤ **Escola Municipal “Raimundo Cândido de Araújo”**

### **Novembro:**

- Acompanhamento pedagógico;
- Reunião de com os pais;
- Avaliações;
- Formação dos professores;
- Desenvolvimento de Projetos;
- Atendimento ao Público;
- Visitas Domiciliares – Coordenação Pedagógica, Gestoras de Educação Inclusiva e Direção Escolar;
- Aquisição de materiais didáticos, pedagógicos, esportivos, lúdicos, de educação inclusiva e material de expediente com Recursos da APM - Associação de Pais e Mestres, da Prefeitura Municipal;
- Em parceria com o SEBRAE, desenvolveu o projeto do JEPP, finalizando com uma Feira Cultural aberta para comunidade;
  
- A Escola firmou parceira com o Ministério Público, onde os alunos participaram do Projeto Piracema; onde os alunos participaram de várias viagens para cidade de Bataguassu e para finalizar o projeto os alunos foram conhecerem o Aquário do Pantanal na cidade de Campo Grande



Município de Santa Rita do Pardo  
Estado de Mato Grosso do Sul  
Centro Político Administrativo Geraldo Martins



## Dezembro

- Visitas Domiciliares – Coordenação Pedagógica, Gestoras de Educação Inclusiva e Direção Escolar;
- Aquisição de materiais didáticos, pedagógicos, esportivos, lúdicos, de educação inclusiva e material de expediente com Recursos da APM - Associação de Pais e Mestres, da Prefeitura Municipal;
- Em parceria com o SEBRAE, desenvolveu o projeto do JEPP, finalizando com uma Feira Cultural aberta para comunidade;
- Realizou a RPM – Reunião de Pais e Mestres com atendimento especial aos pais e responsáveis no término de cada bimestre;
- Realizou as reuniões do Conselho de Classe a cada término de bimestre para análise e considerações com relação aos alunos com dificuldades no processo de ensino e de aprendizagem com a finalidade de orientar os trabalhos por parte da equipe pedagógica e do AEE;
- Proporcionaram momentos sócio-educativos com jogos, torneios e gincanas para alunos;
- Encerramento do Ano Letivo;



Município de Santa Rita do Pardo  
Estado de Mato Grosso do Sul  
Centro Político Administrativo Geraldo Martins

- Jantar de Confraternização com os Professores e Profissionais da Educação;

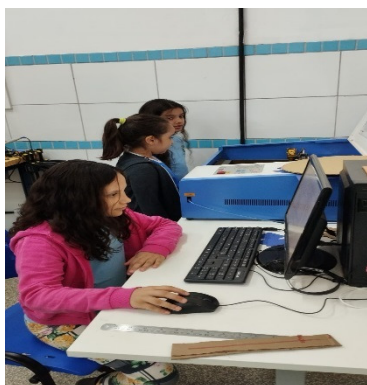



Município de Santa Rita do Pardo  
Estado de Mato Grosso do Sul  
Centro Político Administrativo Geraldo Martins



➤ **Escola Municipal “Santa Rita de Cássia-Pólo”**

**Novembro:**

- Acompanhamento pedagógico;
  - Reunião de com os pais;
  - Avaliações;
  - Formação dos professores;
  - Desenvolvimento de Projetos;
  - Atendimento ao Público;
  - Visitas Domiciliares – Coordenação Pedagógica, Gestoras de Educação Inclusiva e Direção Escolar;
  - Aquisição de materiais didáticos, pedagógicos, esportivos, lúdicos, de educação inclusiva e material de expediente com Recursos da APM - Associação de Pais e Mestres, da Prefeitura Municipal;
  - Realizou encontros com o Programa Suzano de Educação e MS Alfabetiza;
- Palestra com a equipe da Suzano Educação





Município de Santa Rita do Pardo  
Estado de Mato Grosso do Sul  
Centro Político Administrativo Geraldo Martins

### **Dezembro:**

- Realizou a RPM – Reunião de Pais e Mestres com acolhimento especial aos pais e responsáveis no término do bimestre;
- Palestra Ampliar os Espaços da Participação da Comunidade Mutum e Avaré com parceria com a Suzano;
- Momento cultural;
- Reuniões do Conselho de Classe a cada término de bimestre para resolver as problemáticas com relação aos alunos com contrariedade na ação de ensino e de aprendizagem com o desígnio apascentar as labutas por parte da equipe pedagógica e do AEE;
- Encerramento das Atividades Escolares;
- Formatura da Educação Infantil:



### ➤ **Escola Municipal de educação Infantil. "Antonio Arcanjo dos Santos Júnior",**

#### **Novembro:**

- Atividades envolvendo os temas "Conscientização da Consciência Negra e Noções de trânsito, como as demais datas comemorativas";
- Reunião diversas com funcionários e professores para alinhamento dos trabalhos;
- Acompanhamento pedagógico aos professores e aos alunos;
- Visitas in loco com as famílias para diversas informações inerentes ao processo educativo;
- Aquisição de materiais didáticos, pedagógicos, esportivos, lúdicos, de educação inclusiva e material de expediente com Recursos da APM - Associação de Pais e Mestres, da Prefeitura Municipal;



Município de Santa Rita do Pardo  
Estado de Mato Grosso do Sul  
Centro Político Administrativo Geraldo Martins

## Dezembro

- Reunião de Pais e Mestres
- Formatura das turmas da Pré-Escola com apresentação dos alunos do Jardim de infância III A, B e C.
- Jantar de Confraternização com os professores e funcionários;

### Formatura:



- Centro Educação Infantil. "Ruth Soillet de Oliveira Lima".

## Novembro:

- Reunião diversas para alinhamento dos trabalhos desenvolvidos pelo Centro de Educação Infantil;
- Confecção de painéis pedagógicos para os alunos.
- Elaboração de atividades lúdicas para os alunos
- Apresentações das danças e dramatizações de músicas
- Orientação e aplicação da Avaliação institucional (Pais, corpo administrativo e professores)
  - Acompanhamento do desempenho acadêmico dos alunos através, de registros orientando os docentes para a criação de atividades diferenciadas e direcionadas;
  - Realização visitas nas salas de aula para acompanhar a dinâmica pedagógica e a interação professor-aluno, procurando ajudá-los nas dificuldades, caso necessitem;
  - Atividades envolvendo os temas "Conscientização da Consciência Negra e Noções de trânsito, como as demais datas comemorativas";

## Dezembro:

- Confraternização final de ano com a comunidade escolar (pais, alunos • Professores e funcionários) com apresentação de músicas natalinas alunos .Após as apresentações foram oferecidos lanches, salgados, bolos e sobremesa, com contribuição da comunidade escolar (professores, funcionários e pais);



Município de Santa Rita do Pardo  
Estado de Mato Grosso do Sul  
Centro Político Administrativo Geraldo Martins

## - Encerramento das Atividades

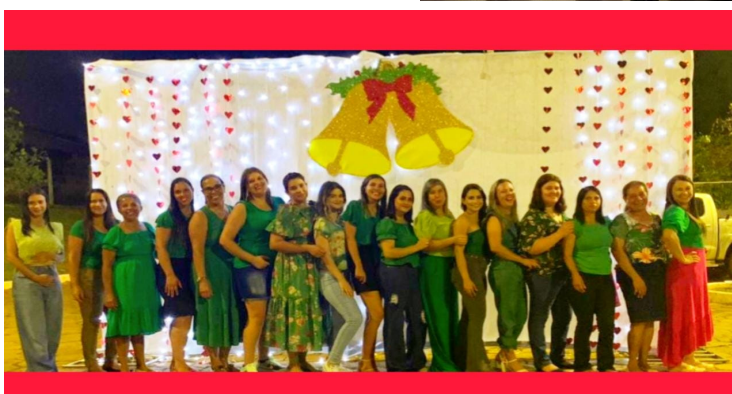

### ➤ Coordenadoria da Cultura

#### **Novembro:**

- Programação e organização inerentes as festividades que foram realizadas no mês de Dezembro/22.

#### **Dezembro:**

- Decoração Natalina;
- Entrega de brinquedos para as crianças;
- Eventos do Aniversário da Cidade dias 16, 17 e 18, com as atrações Rio Negro e Solimões, João Lucas e Walter Filho, Dj Kevin e Artistas Locais.
- Reveillon 31/12/2022 – Atração Banda Cless





Município de Santa Rita do Pardo  
Estado de Mato Grosso do Sul  
Centro Político Administrativo Geraldo Martins

## **18. SAÚDE**

**Não Enviou Informações em Tempo Hábil**

## **19. ASSISTÊNCIA SOCIAL**



**RELATÓRIO DE ATIVIDADES DESEMPOLVIDAS NA SECRETARIA DE  
ASSISTENCIA SOCIAL TRABALHO E HABITAÇÃO-SEASTH  
6º BIMESTRE  
NOVEMBRO E DEZEMBRO DE 2022  
SANTA RITA DO PARDO  
2022**

**Prefeito Municipal**  
Lucio Roberto Calixto Costa  
**Secretária Municipal de Assistência Social**  
Dixie Carolina Croskey Costa



Município de Santa Rita do Pardo  
Estado de Mato Grosso do Sul  
Centro Político Administrativo Geraldo Martins

# RELATÓRIO DE ATIVIDADES DESENVOLVIDAS – CRAS



## “LAR DAS FAMÍLIAS”

**SANTA RITA DO PARDO  
2022**

**Prefeito Municipal**  
Lucio Roberto Calixto Costa

**Secretária Municipal de Assistência Social**  
Dixie Carolina Crokey Costa

**Centro de Referência da Assistência Social -CRAS**

**Coordenadora**  
Maria Rosana da Silva

**Psicóloga**  
Alessandra R. Okidoi Castelo Branco

**Assistente Social**  
Marcia Fujiko Matsumura Muniz



Município de Santa Rita do Pardo  
Estado de Mato Grosso do Sul  
Centro Político Administrativo Geraldo Martins

**Assistente de assistente Social**

Sônia Aparecida Azanha

**Facilitadora de Oficinas**

Scarlet Stefany Godoy dos Santos Gabriel  
Sônia Aparecida Suniga Bhaghin

**Orientadora Social**

Maria Inês da Silva Souza  
Jessica dos Santos Biazon

**Auxiliar Técnica**

Maria Jose da Silva  
Eunice Muniz de Souza  
Maria Lucia Lopes da Silva

**Recepcionista**

Dilma Lemes Pereira de Lima

**Programa Auxilio Brasil/cadúnico**

**Supervisora**

Marcela Curvelo dos Santos

**Entrevistadora**

Eliete Farias de Abreu Freitas

**Motorista**

Lazaro Aparecido dos Reis



Município de Santa Rita do Pardo  
Estado de Mato Grosso do Sul  
Centro Político Administrativo Geraldo Martins

## **RELATÓRIO DE ATIVIDADES DESENVOLVIDAS 6º BIMESTRE DE 2022**

### **INTRODUÇÃO**

O Centro de Referência de Assistência Social (CRAS) atua como a principal porta de entrada do Sistema Único de Assistência Social (SUAS), é responsável pela organização e oferta de serviços da Proteção Social Básica, em especial nas áreas de maior vulnerabilidade e risco social e pessoal. As ações e serviços desenvolvidos pela equipe do CRAS consistem no trabalho social com as famílias, com a finalidade de fortalecer a função protetiva das famílias, prevenir a ruptura dos seus vínculos, promover seu acesso e usufruto de direitos do cidadão, contribuindo para mudança e melhoria da qualidade de vida das famílias assistida. Os trabalhos no CRAS, são realizados de forma particularizados e por grupos específicos. O CRAS desenvolve atividades com grupo específico no Serviço de Convivência e Fortalecimento de Vínculo, (crianças, adolescentes, adultos e idosos).

#### **SÃO AÇÕES PRIORITÁRIAS DO CRAS:**

- Acolhida, triagem, oferta de informações e realização de encaminhamentos as famílias;
- Trabalhos em grupo específico;
- Atendimentos particularizados, coletivos e visitas domiciliares
- Oficina roda de conversa;
- Realização de busca ativa;
- Acompanhamento das famílias em descumprimentos de condicionalidades;
- Alimentação de sistema de informação;
- Realização de encaminhamentos para serviços setoriais e outras políticas públicas
- Reunião com pais e responsáveis das famílias.



Município de Santa Rita do Pardo  
Estado de Mato Grosso do Sul  
Centro Político Administrativo Geraldo Martins

### ***Relatório de Atividades Desenvolvidas***

PROGRAMA/PROJETO/PROCEDIMENTO
Acolhimento;
Agendamento
Acompanhamento às famílias que participam dos programas e projetos
Atendimento psicossocial, e social com agendamento, bem como, de acolhimento a demanda espontânea com escuta qualificada, orientação, aconselhamento – particularizado e coletivo a crianças, adolescentes, adultos, idosos e familiares;
Auxílio Natalidade;
Auxílio Mortalidade;
Auxílio financeiro;
Auxílio Gás;
Auxílio Limpeza de fossa;
Busca ativa;
Cad Único;
Confraternizações;
Encaminhamentos a outras políticas públicas e serviços setoriais (CREAS, saúde, educação, previdência social, e outros;
Encontros psicológicos, com rodas de conversa e oficinas informativas, orientações as crianças e adolescentes Adultos e Idosos do SCFV;
Manutenção de informação no sistema da Rede SUAS;
PIAF (Serviço de Proteção e Atendimento Integral à Família);
SCFV com grupo de idosos, Atividade Festiva e Integral;
SCFV - Serviço de Convivência e Fortalecimento de Vínculo com grupo Crianças/ Adolescente Atividades Festiva e Integral;
BPC/LOAS;
Tarifa Social Energia;
Reunião com equipe;
Parcerias com outros setores;
Reunião com equipe técnica e administrativa



Município de Santa Rita do Pardo  
Estado de Mato Grosso do Sul  
Centro Político Administrativo Geraldo Martins

Reunião do PAIF com as famílias
Visita domiciliar
2º Via de documentos RG Certidão de Nascimento/Casamento
Orientação e encaminhamentos ao INSS para BPC (Benefício de Prestação Continuada) pessoa deficiente e idosa;
Programa Auxilio Brasil
Programa Panela do Amor
Programa do Leite
Programa Mesa Verde PAA
Programa Cesta Básica Banco Alimentar
Reunião com pais e responsáveis das famílias.
Requerimento de passe Livre Federal a pessoa Idosa e deficiente
Requerimento de Passe Livre Estadual;
Realização de encaminhamentos para serviços setoriais e outras políticas públicas.
Relatórios ao Conselho Tutelar, Ministério Público e Justiça;
Solicitação/Agendamento de RG. CPF 1ª Via, 2ª Via
Relatório psicológico
Parecer Social
Memorando
Ofício

No 5º Bimestre de 2022 no âmbito do espaço físico do CRAS, com extensão ao Serviço de Convivência e Fortalecimento de Vínculo (SCFV)

RMA Registro Mensal de Atendimento

<b>Item</b>	<b>NOVEMBRO</b>	<b>DEZEMBRO</b>
Acompanhamento Familiar	<b>65</b>	<b>50</b>
Apresentações Culturais Crianças e Idosos	<b>03</b>	<b>01</b>



Município de Santa Rita do Pardo  
Estado de Mato Grosso do Sul  
Centro Político Administrativo Geraldo Martins

Agendamento Defensoria Pública, INSS. Avaliação Social, P médica, Cumprimento de exigência R Federal	<b>05</b>	<b>03</b>
Agendamento RG/ CPF 1ª Via ou 2ª Via	<b>05</b>	<b>04</b>
Atendimento particularizado	<b>645</b>	<b>433</b>
Auxílio Funeral concedido	<b>00</b>	<b>00</b>
Auxílio Doença	<b>00</b>	<b>00</b>
Auxílio Natalidade	<b>03</b>	<b>01</b>
Benefício Eventual Financeiro	<b>11</b>	<b>02</b>
Cadastro Programa Leite	<b>03</b>	<b>00</b>
Documentos 2ª Via Certidão/Nascimento/ Casamento e outros	<b>03</b>	<b>00</b>
Encaminhamentos para a atualização do cadastro único	<b>33</b>	<b>12</b>
Encaminhamentos para a inclusão no cadastro único	<b>13</b>	<b>02</b>
Encaminhamento para cursos	<b>02</b>	<b>00</b>
Encaminhamentos para acesso ao BPC	<b>01</b>	<b>01</b>
Encaminhamentos para o CREAS	<b>00</b>	<b>00</b>
Encaminhamentos para Saúde, Conselho, Tutelar, Educação	<b>00</b>	<b>01</b>
Entrega de Cobertores	<b>02</b>	<b>02</b>
Família em descumprimento de condicionalidades	<b>37</b>	<b>03</b>
Famílias com Beneficiários do BPC/LOS	<b>02</b>	<b>01</b>
Famílias com crianças ou adolescente em trabalho infantil	<b>00</b>	<b>00</b>
Famílias em acompanhadas pelo PAIF	<b>134</b>	<b>114</b>
Isenção - Limpeza de Fossa,	<b>01</b>	<b>01</b>
Ligações 135, 136, Forum	<b>03</b>	<b>03</b>



Município de Santa Rita do Pardo  
Estado de Mato Grosso do Sul  
Centro Político Administrativo Geraldo Martins

Novas famílias inseridas em acompanhamento no PAIF	<b>00</b>	<b>00</b>
Orientação Auxílio doença	<b>00</b>	<b>00</b>
Orientação BPC LOAS/DEFICIENCIA// Defensoria Pública Comprimento/exigência INSS APOSENTADORIA	<b>03</b>	<b>05</b>
Orientação medicamento Alto Custo, Água, Luz, Documentos, Auxílios, Exames, Médicos, Casas Populares Transferência escolar e curatela	<b>03</b>	<b>00</b>
Orientação Benefícios e Programas ofertados pelo CRAS	<b>29</b>	<b>10</b>
Passe livre intermunicipal	<b>1</b>	<b>00</b>
Pessoas com deficiência participando do SCFV ou de grupo do PAIF	<b>17</b>	<b>17</b>
Requerimento Aposentadoria Rural/Idade/ Pensão por morte BPC/DEFICIENCIA/IDOSO	<b>02</b>	<b>01</b>
SCFV – Crianças entre 0 a 06 e anos	<b>04</b>	<b>06</b>
SCFV – Crianças entre 07 a 14 anos	<b>67</b>	<b>66</b>
SCFV – Crianças/adolescentes entre 15 e 17 anos	<b>07</b>	<b>08</b>
SCFV - Adolescentes de 18 a 59 anos	<b>18</b>	<b>16</b>
SCFV Idosos que participou do SCFV	<b>73</b>	<b>73</b>
Solicitação casa populares	<b>00</b>	<b>00</b>
Solicitação de retirada de entulhos	<b>00</b>	<b>01</b>
Total de Benefícios concedidos no mês (Família)	<b>457</b>	<b>335</b>
Viagem com usuário em Bataguassu/MS INSS/FORUM/CAIXA ECOMOMICA FEDERAL	<b>03</b>	<b>01</b>





Município de Santa Rita do Pardo  
Estado de Mato Grosso do Sul  
Centro Político Administrativo Geraldo Martins

Viagem com usuário em Nova Andradina/MS INSS/FORUM/CAIXA ECOMOMICA FEDERAL/RERECITA FEDERAL	<b>02</b>	<b>01</b>
Viagem com usuário em Três Lagoas /MS -INSS/REFEITA FEDERAL	<b>00</b>	<b>00</b>
Viagem com usuário INSS/FORUM/CAIXA ECOMOMICA FEDERAL Presidente Epitácio/SP	<b>00</b>	<b>00</b>
Visitas domiciliares	<b>23</b>	<b>18</b>
Volume dos Serviços de Convivência e Fortalecimentos de Vínculos no mês de referencia	<b>186</b>	<b>138</b>

Resumo das atividades desenvolvidas nos grupos do SCFV

Grupo: Crianças de 06 a 17 anos		<b>Total 78</b>
<b>Novembro</b>	Entrega de Apostila para atividades em casa	
	Atividades de Educação Física	
	Brincadeiras, jogos	
	Visita Paço Municipal	
<b>Dezembro</b>	Atividade Físicas, Brincadeiras	
	Bate Papos	
	Exames CODIV	
	Viagem Parque Aquático Acqualinda – Andradina SP	
	Atividades apostilada	

Grupo Idosos		<b>Total 73</b>
<b>Novembro</b>		



Município de Santa Rita do Pardo  
Estado de Mato Grosso do Sul  
Centro Político Administrativo Geraldo Martins

<b>Resumo da Atividade</b>	Atividades Físicas, Exames Básicos Roda de Conversa Jogos Atividades; Crochê, bordados de Ponto Cruz. Corte com retalhos Baile do Idoso em Bataguassu Viagem Praia Itapoá SC
<b>Dezembro</b>	Atividades; Crochê, bordados
<b>Resumo da Atividade</b>	Dança Coreografada Reunião Pedagógica

**Foram realizados os seguintes atendimentos no Cadastro Único:**

<b>Novembro</b>	
Atendimento Particularizado	48
Atualização de cadastro	33
Inclusão de usuários	13
Passe livre	02
Reversão de cancelamento de benefício	00
Cancelamento de benefício	00
Broqueio	00
Desbloqueio	00
Descumprimento de condicionalidade	37
Família em situação de extrema Pobreza B1	262
Famílias Beneficiárias B2	380
Famílias com membros beneficiários do BPC B4	117
Família com Criança/Adolescente em situação de Trabalho Infantil	00
Família com Criança ou Adolescente em Serviço de Acolhimento	00
Visitas Domiciliares	07
<b>Dezembro</b>	
Atendimento Particularizado	15
Atualização de cadastro	12
Inclusão de usuários	02
Passe livre	01
Reversão de cancelamento de benefício	00
Cancelamento de benefício	00
Broqueio	00
Desbloqueio	00
Descumprimento de condicionalidade	38
Família em situação de extrema Pobreza B1	261



Município de Santa Rita do Pardo  
Estado de Mato Grosso do Sul  
Centro Político Administrativo Geraldo Martins

Famílias Beneficiárias B2	368
Famílias com membros beneficiários do BPC B4	117
Família com Criança/Adolescente em situação de Trabalho Infantil	00
Família com Criança ou Adolescente em Serviço de Acolhimento	00

#### Ações realizadas na Zona Rural

<b>Novembro</b>	<b>Assentamentos: Mutum e Avaré:</b> Visita domiciliar e entrega de benefícios Atendimento do CAD ÚNICO Atendimentos/Orientações: Aposentadoria Rural, LOAS/BPC Bazar Solidário Orientações sobre benefícios Reuniões de projeto com equipe Eldorado e Educação
<b>Dezembro</b>	Visita domiciliar com a Assistente Social Entrega de Benefícios Orientações: Aposentadoria Rural, LOAS/BPC e documentações Empréstimo de cadeira de rodas

#### Relatório quantitativo por Família acompanhada pelo CRAS:

Programa	Quantidade/Família / Mês
SCFV - Serviço de Convivência e Fortalecimento de Vínculo. Grupo: Criança/adolescente e adultos	85
SCFV - Serviço de Convivência e Fortalecimento de Vínculo. Grupo Idosos	73
PIAF (Serviço de Proteção e Atendimento Integral à Família)	164
Programa Mesa Verde: Entrega Quinzenalmente	84
Programa Leite: Entrega semanalmente total de 308 litros por semana	45
Programa "Panela do Amor" Entrega semanalmente total de 70 a 80 marmita por semana	45 a 50
Programa Cesta Básica: Entrega mensalmente total de 140 Cestas Básica por mês	140

#### Quantitativo por Programa mensal:

Rua Geraldo da Silva Souza, Santa Rita do Pardo CEP 79690-000



Município de Santa Rita do Pardo  
Estado de Mato Grosso do Sul  
Centro Político Administrativo Geraldo Martins

<b>Programa:</b>	<b>Novembro</b>	<b>Dezembro</b>
<b>Programa Leite – Distribuído Litros</b>	<b>1.540</b>	<b>1.232</b>
<b>Programa Mesa Verde (Sacolas) distribuídos</b>	<b>84</b>	<b>84</b>
<b>Programa Cesta Básica Distribuída</b>	<b>140</b>	<b>140</b>
<b>Programa “Panela do Amor” (marmita) Distribuída</b>	<b>222</b>	<b>220</b>

### Capacitação presencial realizada

Visita da equipe técnica para alinhamentos de ideias e adquirir melhor conhecimentos dos trabalhos ofertados em Ribas do Rio Pardo.

Orientação na Sedhast para informações no Serviço da Proteção Básica  
II Seminário do Pacto nacional de Direito das Pessoas Idosas

## FOTOS

Atividades com os idosos Serviço de Convivência e Fortalecimento de Vínculos  
Baile 3ª idade em Bataguassu



### Bate papo \Orientações





Município de Santa Rita do Pardo  
Estado de Mato Grosso do Sul  
Centro Político Administrativo Geraldo Martins

### Dia de exames check-up antes de viajar (praia)



### Atualização da carteirinha de vacinas



### Praia Itapoá SC





Município de Santa Rita do Pardo  
Estado de Mato Grosso do Sul  
Centro Político Administrativo Geraldo Martins

### ATIVIDADES COM AS CRIANÇAS Dia de exame teste da COVID antes de Viajar



### Passeio no Paço Municipal Gabinete



### Entrega de Uniformes



### Visita Parque Aquático Acqualinda





Município de Santa Rita do Pardo  
Estado de Mato Grosso do Sul  
Centro Político Administrativo Geraldo Martins



### Programa Panela do Amor



### Bazar Solidário - CRAS



### Visita domiciliar nos assentamentos Mutum Avaré e São Thomé





Município de Santa Rita do Pardo  
Estado de Mato Grosso do Sul  
Centro Político Administrativo Geraldo Martins

### Reuniões Administrativas



### Juventude participando do Jovem e Empregabilidade



### Cursos oferecidos aos usuários com parcerias do Sindicato Rural e Senar



### Reunião do PAIF







Município de Santa Rita do Pardo  
Estado de Mato Grosso do Sul  
Centro Político Administrativo Geraldo Martins

### Capacitação/orientações

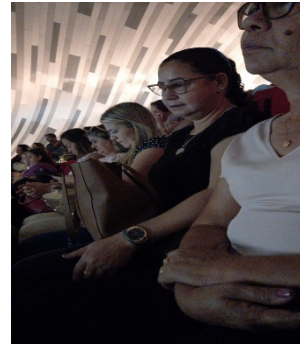
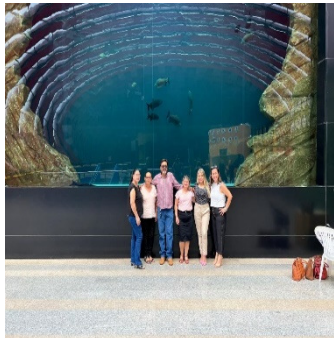

### Exposição dos trabalhos manuais do SCFV



### Programas Municipais

#### Mesa Verde

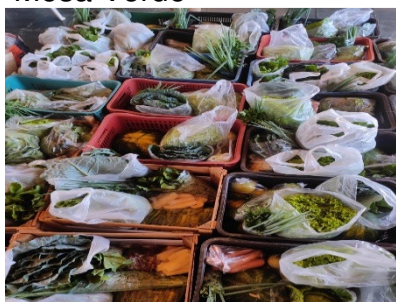

#### Cesta Basica



#### Leite



### Recebimento de doação de roupas usadas





Município de Santa Rita do Pardo  
Estado de Mato Grosso do Sul  
Centro Político Administrativo Geraldo Martins

## Doação de Cesta Básica - Banco Sicredi



## Convite e Informativos



## ORGÃO GESTOR

### SECRETÁRIA

Dixie Carolina Croskey Costa

### Psicóloga

Fabiana Ap. Martins de Souza Marques

### Assistente Social

Solange Regina Telles

### Secretaria Executivo

Bruna Gregório de Souza Silva

### Vigilância Socio assistência

Ana Claudia Alves Da Silva

### Auxiliar Técnica

Magda Rodrigues Rodrigues Pereira

Roberto Gomes da Silva

Eunice Barbosa da Silva

### Recepcionista

Adriana Cecílio Carvalho Barbosa

### Motorista

Lázaro AP. dos Reis



Município de Santa Rita do Pardo  
Estado de Mato Grosso do Sul  
Centro Político Administrativo Geraldo Martins

## 20. LICITAÇÃO

# LICITAÇÃO

Anexo 8.2 - Licitações

<b>2022</b>	Tomada Preços	Dispensa	Inexigibilidade - Credenciamento	Pregão	Adesão de Ata (Carona)	Leilão
<b><u>Novembro / Dezembro</u></b>	2	4	5	12	0	0
<b><u>Total</u></b>	2	4	5	12	0	0

### Quantidade de Licitações no Bimestre

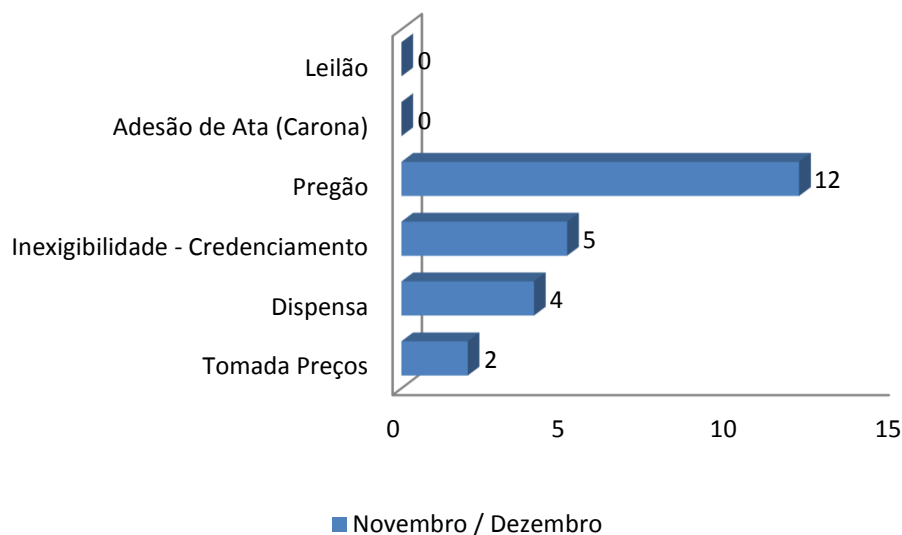



Município de Santa Rita do Pardo  
Estado de Mato Grosso do Sul  
Centro Político Administrativo Geraldo Martins

## 21. RECURSOS HUMANOS

<b>RELATÓRIO RECURSOS HUMANOS- DEZEMBRO 2022</b>			
<b>ÍNDICE DA FOLHA</b>		<b>BRUTO</b>	<b>LÍQUIDO</b>
		<b>3.053.858,88</b>	<b>2.387.799,62</b>
<b>TOTAL DE SERVIDORES</b>			
<b>SECRETARIAS</b>	<b>QUANT.</b>	<b>BRUTO</b>	<b>LÍQUIDO</b>
Serv. Saúde	122	R\$ 816.093,31	R\$ 660.136,32
Serv. Educação	203	R\$ 707.698,09	R\$ 515.784,21
Serv. Promoção	48	R\$ 212.066,12	R\$ 174.994,47
Serv. SEIMAG	63	R\$ 274.550,54	R\$ 228.435,10
Serv. SEAG	76	R\$ 403.406,92	R\$ 305.160,80
serv. SEFIP	21	R\$ 78.483,22	R\$ 57.479,50
Aposentados e Pensionistas	6	R\$ 16.004,78	R\$ 15.348,10
<b>TOTAL GERAL:</b>	<b>539</b>	<b>R\$ 2.508.302,98</b>	<b>R\$ 1.957.338,50</b>
<b>SERVIDORES EM FÉRIAS</b>			<b>6</b>
<b>SERVIDORES 2 OU MAIS PERÍODOS AQUISITIVOS VENCIDOS</b>			
Quantidade			96
<b>SERVIDORES LICENÇA S/VENCIMENTOS</b>			<b>11</b>
<b>SERVIDORES LICENÇA PRÊMIO</b>			<b>1</b>
<b>SERVIDORES AFASTADOS DO INSS</b>			<b>14</b>



Município de Santa Rita do Pardo  
Estado de Mato Grosso do Sul  
Centro Político Administrativo Geraldo Martins

## **22. PLANEJAMENTO**

**Não Enviou Informações em Tempo Hábil**

## **23. COMPRAS**

Processos concluídos no mês de novembro/dezembro

- ✓ Viagem crianças e adolescentes
- ✓ Decoração Natal
- ✓ Fogos Reveillon
- ✓ Gêneros alimentícios
- ✓ Cortina Saúde
- ✓ Carrinho anestesia
- ✓ Monitor Saúde
- ✓ Material de construção
- ✓ Locação de maquina
- ✓ Assessoria engenharia
- ✓ Seguro Frota
- ✓ Serviço Sondagem de solo

## **24. PATRIMÔNIO**

Nesse período, a Coordenadoria de almoxarifado e Patrimônio, realizou uma serie de atividades, dentre alguns deles podemos citar a manutenção em informações no Sistema patrimonial com inserção e regularização de dados do patrimônio.

Encaminhamento a Comissão do Patrimônio Público Municipal, nomeada pelo Decreto nº 133/2022 de 08 de Julho de 2022, de várias solicitações para reavaliação, ajuste, inserção de patrimônios, tudo com a finalidade de adequação de informações no Sistema Patrimonial do Município.

Ajustamento de informações para o leilão realizado em 07 de novembro do corrente ano.



Município de Santa Rita do Pardo  
Estado de Mato Grosso do Sul  
Centro Político Administrativo Geraldo Martins

## 25. IMPRENSA

**Não Enviou Informações em Tempo Hábil**

## 26. FROTAS E OFICINA MECÂNICA

### SITUAÇÃO DOS VEÍCULOS NO BIMESTRE

VEICULOS	SERVIÇOS REALIZADOS	DATA DE ENTRADA	DATA DE SAÍDA
QAO-9795 (HILLUX)	TROCA DE JUNTA DO CABEÇOTE, PLAINA DE CABEÇOTE E SOLDA NO RADIADOR	29/11/2021	04/01/2022
QAB-5930 (VOYAGE)	TROCA DE ROLAMENTOS DIANTEIROS, PIVÔS, CUBO COM ROLAMENTOS TRASEIROS E AMORTECEDORES DIANTEIROS COM KIT BATENTE ALINHAMENTO E BALANCEAMENTO	10/01/2022	14/01/2022
QAB-5943 (VOYAGE)	ROLAMENTO POLIA AR CONDICIONADO	05/01/2022	13/01/2022
HSH 5718 (kombi ED.)	TROCA DE ESCAPAMENTO GERAL, COXIM DE ESCAPE NOVO, TROCA DO TAMBOR DE FREIO TRASEIRO LE E DIREITO, TROCA DE ROLAMENTOS DO CUBO TRASEIRO COM RETENTORES LE E DIREITO, TROCA DE DISCO DIANTEIRO ROLAMENTOS INT. EXTER, LE E DIREITO COM PASTILHAS, TROCA DA BARRA DE DIREÇÃO LD, LE, CILINDRO MESTRE DE FREIO E HIDROVACUO	14/01/2022	15/03/2022
VOLVO L60F PPA0002	BOMBA ALIMENTADORA APRESENTOU FALHA E CORREIA PRA TROCA RESERVATÓRIO DE ÁGUA QUEBRADO E BOTÃO SELETOR DE MARCHA	17/01/2022	26/01/2022
QAO-9884 (SPIN)	CARRO SOFREU ACIDENTE DIA 16/01/2022 VAI PARA FUNILARIA	17/01/2022	15/03/2022
QAO-9829 (SPIN)	CARRO COM PROBLEMAS ELÉTRICOS (ARRANQUE)	17/01/2022	19/01/2022
HTO-2782	TROCA DE BOMBA D'ÁGUA,	20/01/2022	21/01/2022



Município de Santa Rita do Pardo  
Estado de Mato Grosso do Sul  
Centro Político Administrativo Geraldo Martins

(FIORINO)	TROCA DE ÓLEO E FILTRO 15W40 SEMISINTÉTICO E FILTRO TM5		
HTO-2770 (COMBI ED.)	TROCA DE JOGO DE PASTILHAS, BARRA DE DIREÇÃO, ROLAMENTOS DO CUBO DIANTEIROS LE, LD , RETENTORES , HOMOCINÉTICAS, COIFA, BARRA DE TORÇÃO, BARRA ESTABILIZADORA, ROLAMENTOS CUBO TRASEIRO, BATENTE SUSPENSÃO DIANTEIRA	24/01/2022	30/03/2022
QAO-9829 (SPIN)	ROLAMENTO COMPRESSOR DE AR ESTOURADO	27/01/2022	
TRATOR LS PLUS 90	TROCA DE BOMBA ALIMENTADORA	27/01/2022	27/01/2022
TRATOR 299 MF	REVISADO MOTOR DE ARRANQUE	27/01/2022	27/01/2022
HQH-9045(FIORINO)	TROCA DE MOTOR DE ARRANQUE	21/01/2022	27/01/2022
QAO -5931 (VOYAGE)	TROCA DE VELAS, CABOS DE IGNIÇÃO, TROCA DE ÓLEO E FILTRO	31/01/2022	31/01/2022
HLUX HRY-9509	TROCA DE BANDEIJA E BUCHA DO TERMINAL DE DIREÇÃO	21/02/2022	11/03/2022
QAB 5930	COLOCADO PARAFUSOS QUE CAIRAM DO SUPORTE DA BALANÇA TRASEIRA	22/02/2022	22/02/2022
QAB 5943	TROCA DE CORREIA DENTADA E TENSOR	24/02/2022	24/02/2022
QAB5931	TROCA DE BOMBA D'ÁGUA, CAVALETE DE ÁGUA E CORREIA DO ALTERNADOR (6PK1200)	16/02/2022	24/02/2022
MOTONIVELADORA 120K CAT	TROCA DOS CALÇOS DA RODA DA LÂMINA E SUPORTE DO CALÇO TROCA DE FILTRO DE COMBUSTÍVEL	03/03/2022	03/03/2022
QAB 5943	APRESENTOU FALHA MECÂNICA E TRAVA DAS CORREIAS	25/02/2022	29/03/2022
HSB 5717 2013/2013 (UNO)	FUNDIDO BOMBA D'ÁGUA, CORREIA DENTADA, TENSOR, CORREIA DO ALTERNADOR, BOBINA DE IGNIÇÃO, JOGO DE CABO DE VELA, JOGO DE VELA, SENSOR DE TEMPERATURA, CEBOLINHA DE ÓLEO DO MOTOR, UM CART, BOMBA DE ÓLEO, JOGO DE JUNTA COMPLETO (MOTOR FIRE)	02/03/2022	23/05/2022
QAB 5930	TROCA DE CORREIA DO AR CONDICIONADO SUBSTITUIÇÃO	21/03/2022	29/03/2022



Município de Santa Rita do Pardo  
Estado de Mato Grosso do Sul  
Centro Político Administrativo Geraldo Martins

	DA POLIA DO AR CONDICIONADO E RETENTOR DA BOMBA DE DIREÇÃO ESTOURADO		
HSH-5711	TROCADO JOGO DE JUNTA DE CABEÇOTE BRONZINAS E BIELAS LIMPEZA GERAL	07/03/2022	25/05/2022
HSH-0242	TROCA DO TRAMBULADOR DO CAMBIO (PROVAVEL DETERIORAÇÃO DO CAMBIO)	22/03/2022	25/03/2022
TRATOR TL85	TROCA DE FILTRO E ÓLEO DE TRANSMISSÃO	02/05/2022	04/05/2022
HSH-5709	FEITO EMBREAGEM, MONTAGEM DO CAMBIO E TROCADO ÓLEO FEITO LIMPEZA EM TODO SISTEMA DE COMBUSTIVEL E TROCADO TODOS OS FILTROS	17/03/2022	05/04/2022
CASE 580H	REVISÃO TORQUE TRANSMISSÃO DE MARCHA	29/03/2022	
QAB 5945 VAN PRAT	SUBSTITUIR CABO DE TRANSMISSÃO DE MARCHA	29/03/2022	07/04/2022
HSH 5712	TROCA DA CRUZETA DO SETOR DE DIREÇÃO E TROCA DE PASTILHAS DE FREIO	05/04/2022	03/05/2022
QAO 9884	TROCA DOS CABOS DE TRNASSMISSÃO DE MARCHA	22/03/2022	02/05/2022
TRATOR TL95	INVERSOR DE MARCHA TRAVADO	06/04/2022	
QAB 5930	ACIDENTE QUEBROU SUPORTE RADIADOR, BATENTE DO SUPORTE DO RADIADOR, CONDENSADOR TROCADO	08/04/2022	25/04/2022
L60F TULIO	TROCA DE FLUIDO DE RADIADOR, TROCA DE RESERVATÓRIO DE EXPANSÃO, SUBSTITUIÇÃO DAS BUCHAS DE BRONZE DO H DA CAÇAMBA, E REVISÃO DOS COMPONENTES (BOMBA E BICOS)	08/04/2022	26/04/2022
TRATOR 275 LIMPA FOSSA	SOLDA NO TANQUE	12/04/2022	12/04/2022
ETIOS HTO2781	SUBSTITUIR HOMOCINÉTICA	12/04/2022	27/04/2022
MOTONIVELADORA 120K	TROCA DE EIXO DO PIÃO DA REDUÇÃO DE GIRO DA LÂMINA E REVISÃO GERAL RETIRADA DE VAZAMENTOS (provável retifica de motor)	25/04/2022	
NRZ3436	TROCA DE VALVULA DO FREIO E SUBSTITUIR MANGUEIRA DE AR	28/04/2022	28/04/2022
QAB5931	QUEIMOU JUNTA DO CABEÇOTE, RETIFICA, TROCA DE PARACHOQUES DIANTEIRO E TRASEIRO, CORREIA DENTADA,	25/04/2022	04/05/2022





Município de Santa Rita do Pardo  
Estado de Mato Grosso do Sul  
Centro Político Administrativo Geraldo Martins

	SENSOR, SENSOR DE ROTAÇÃO, FLUIDO RADIADOR, CABO DE VELAS E VELAS		
PPA0001 L60F	TROCA DE CALÇO DO H	05/05/2022	13/05/2022
NH RG140B	TROCA DE CALÇO DO SUPORTE DA RODA DA LÂMINA DE CORTE	05/05/2022	13/05/2022
HTO 2780 ONIBUS	TROCA DE CRUZETA DO CARDAN	23/05/2022	23/05/2022
TRATOR TL85	MANUTENÇÃO SETOR DE DIREÇÃO	23/05/2022	23/05/2022
TRATOR TL95	EM MANUTENÇÃO	18/05/2022	23/05/2022
HSH 5721 COMBI	TROCA DO CABO DE EMBREAGEM	23/05/2022	23/05/2022
HQH 3379 PIPA	MANUTENÇÃO NO SUPORTE DO MOLEJO	24/05/2022	24/05/2022
QAB 5930	TROCA DE ROLAMENTO DO CUBO DIANTEIRO	24/05/2022	24/05/2022
HSH 0243	QUEBROU O PARAFUSO DO MOLEJO DO SUPORTE DO PNEU	25/05/2022	25/05/2022
HSH 8717	TROCA DE FREIO TRASEIRO E TROCA DE JOGO DE PASTILHA	25/05/2022	25/05/2022
QAX 9G88	MANUTENÇÃO DE COMPRESSOR	26/05/2022	26/05/2022
HQH 2710	MANUTENÇÃO NO SISTEMA DE FREIO	27/05/2022	27/05/2022
HSH 2190	MANUTENÇÃO COLETOR DE ÁGUA	31/05/2022	31/05/2022
HSH 0242	DESMONTAGEM DO TANQUE PARA LIMPEZA	31/05/2022	31/05/2022
HSH 2686	TROCA DE MOLA	31/05/2022	31/05/2022
TRATOR TL95	TROCA DO CILINDRO DE FREIO	01/06/2022	01/06/2022
TRATOR TL85	TROCA DO COLETOR DE AGUA	02/06/2022	02/06/2022
PPA0001 L60F	TROCA DE CALÇO DO H	05/05/2022	13/05/2022
NH RG140B	TROCA DE CALÇO DO SUPORTE DA RODA DA LÂMINA DE CORTE	05/05/2022	13/05/2022
OOM 6942 ONIBUS	MANUTENÇÃO GERAL DA SUSPENSÃO	07/06/2022	
NRZ 3729 ONIBUS	INSPEÇÃO DE EMBREAGEM	07/06/2022	
HTO 2785	VEICULO BATIDO DESMONTADO FRENTE PARA DESAMASSAR AGREGADOS E SUBSTITUIÇÃO DE VENTUINHA	11/06/2022	
HSH 0242	RETIROU VAZAMENTO DA BOMBA	13/06/2022	
CPT 6092	SUBSTITUIU MANGUEIRA HIDRÁULICA DO PISTÃO DA CAÇAMBA	13/06/2022	14/06/2022
QAB 5945	TROCA COMPLETA DE ÓLEO	13/06/2022	13/06/2022
QAV4G49	FAZER FREIOS TRAZEIROS E DIANTEIROS TROCA DE ÓLEO DE	09/08/2022	12/09/2022



Município de Santa Rita do Pardo  
Estado de Mato Grosso do Sul  
Centro Político Administrativo Geraldo Martins

	DIFERENCIAL E REVISÃO ELÉTRICA		
QAP0A66	REFURAR SUPORTE DA PISTA DA PORTA E SUBSTITUIÇÃO DOS PARAFUSOS	09/09/2022	12/09/2022
QAV4G49	FAZER FREIOS TRAZEIROS E DIANTEIROS TROCA DE ÓLEO DE DIFERENCIAL E REVISÃO ELÉTRICA	09/08/2022	12/09/2022
QAP0A66	REFURAR SUPORTE DA PISTA DA PORTA E SUBSTITUIÇÃO DOS PARAFUSOS	09/09/2022	12/09/2022
HSH2684	MANUTENÇÃO DE FREIOS DIANTEIROS	02/09/2022	13/09/2022
TRATOR TL85E	DESMONTAGEM DA BOMBA INJETORA E BICOS DE ALIMENTAÇÃO	03/08/2022	13/09/2022
RG140B	TROCA DE ÓLEO DE MOTOR	13/09/2022	13/09/2022
NRZ 3728	TROCA DE ÓLEO E FILTROS EM GERAL E EMGRAXADO	15/09/2022	
HSH 2686	ALINHAMENTO DE CARDÃ	15/09/2022	22/09/2022
HSH 2683	TROCA DE HOMOCINÉTICA TERMINAL DO LADO DIREITO E ESQUERDO E AMORTECEDORES TRAZEIROS	15/09/2022	15/09/2022
HTO 2785	TROCA DE ÓLEO E FILTROS EM GERAL	20/09/2022	20/09/2022
QAB 5931	TROCA DE ÓLEO E FILTROS EM GERAL	20/09/2022	20/09/2022
OOM 6942	MANUNTENÇÃO MOLEJO TRASEIRO LD	14/10/2022	
HSH 5711	MANUTENÇÃO DE MOLEJO D E E SUBSTITUIR JUNTA DO CABEÇOTE	18/10/2022	
NRZ 3402	SUBSTITUIR BOMBA D'ÁGUA	10/10/2022	
HTO 2771	FAZER FREIO DIANTEIRO E TROCA DE RETENTOR CUBO DIANTEIRO	26/10/2022	
QAO9884	SUBSTITUIR CABO DE SELAÇÃO DE MARCHAS	03/10/2022	18/10/2022
QAO 9829	MOTOR COM HAVARIA, SUBSTITUIR COMANDO CABEÇOTE, TROCAR JUNTA DO CABEÇOTE, PLAINAR CABEÇOTE	20/10/2022	
HTO 2770	REVISAR CABEÇOTE, TROCAR JUNTA DO CABEÇOTE	19/10/2022	
QAO 9820	SUBSTITUIR CORREIA POLY ALTERNADOR, SUBSTITUIR CAVALETE DA BOMBA DE ÁGUA	03/11/2022	
CPT 6092	SUBSTITUIR CILINDRO MESTRE DE EMBREAGEM	17/10/2022	04/11/2022



Município de Santa Rita do Pardo  
Estado de Mato Grosso do Sul  
Centro Político Administrativo Geraldo Martins

## 27. SALA DO EMPREENDEDOR



**Relatório Periódico: Santa Rita do Pardo**

**Executado entre: 01/11/2022 - 31/12/2022**

**Contrato Administrativo: 024/2022, Vigência: 30/09/2023**

Este relatório registra a execução das atividades previstas no Programa Cidade Empreendedora, e tem por finalidade a prestação de contas do contrato entre SEBRAE e PREFEITURA MUNICIPAL DE Santa Rita do Pardo - MS, ficando assim quitado todos os serviços abaixo descritos juntamente com os as evidências de realização das ações de cada eixo.

Deixamos um link de acesso permanente no último item do relatório onde estará todos os releases e peças de comunicação encaminhados para a Prefeitura.

### INTRODUÇÃO

O Programa Cidade Empreendedora é uma iniciativa do Sebrae que integra gestão pública e pequenos negócios em um ambiente de oportunidades, para estimular a economia local e desenvolver os municípios. O programa tem como foco melhorar o ambiente de negócios através da implantação de políticas públicas e ações de desenvolvimento para os pequenos negócios que são 98% dos estabelecimentos comerciais nos municípios. Dessa maneira, o SEBRAE/MS ofertou em uma chamada pública o Programa oferecendo às Prefeituras de Mato Grosso do Sul a oportunidade de acelerar o desenvolvimento econômico dos municípios, integrando gestão pública e pequenos negócios para gerar emprego e renda. O programa Cidade Empreendedora acompanha junto com a gestão do município e lideranças locais a implantação das políticas públicas voltadas os pequenos negócios promovendo de fato, um ambiente favorável ao comercio local e apoiando para garantir mais recursos financeiros circulando localmente. E para isso o SEBRAE trabalhará com diversas frentes que se complementam, na estratégia de eixos estruturantes com capacidade alavancadora da competitividade e desempenho dos municípios embasados nos pilares: Educação Empreendedora, Compras, Desburocratização, Sala do Empreendedor e Liderança.

### COMPRAS PUBLICAS - CIDADE DE NEGÓCIOSAÇÃO

#### AÇÃO - COMPRAS URBANAS - O RESULTADOS OBTIDOS / SITUAÇÕES ADVERSAS

**06/12/2022 18:00:00** - 1) Reunião sobre o credenciamento de Microempreendedores Individuais - MEI Reunião realizada com os representantes dos seguintes setores:



Município de Santa Rita do Pardo  
Estado de Mato Grosso do Sul  
Centro Político Administrativo Geraldo Martins

Assessoria Jurídica, Controladoria, Secretaria de Administração, Setor de Compras, Setor de Licitação e Agente de Desenvolvimento A reunião teve por objetivo monitorar a execução das ações relativas ao programa Credenciamento de Microempreendedores Individuais – MEI para atender as necessidades do município com relação a pequenos reparos e demais serviços. Com a execução da oficina de Benefícios para os pequenos negócios nas compras públicas em outubro de 2022, a prefeitura de Santa Rita do Pardo, se manifestou interessada em realizar o programa Credenciamento de MEI. Já em novembro, com o encontro no SENACOP, houve a solicitação de inícios das ações do programa no município. Na reunião de hoje, foram abordadas as principais ações para a realização do programa no município. Sendo criado o planejamento anexado a este relatório. Ficou definido que no dia 24 de janeiro, no evento do Mutirão do MEI será realizado o lançamento do edital de credenciamento. 2) Reunião sobre o fluxograma dos processos licitatórios Reunião realizada com os representantes dos seguintes setores: Assessoria Jurídica, Controladoria e Secretaria de Administração. O objetivo do encontro foi realizar a adequação do fluxograma processual devido a mudanças da estrutura organizacional da prefeitura. A secretaria de administração manifestou interesse em adequar o fluxo atual, com a finalidade de antecipar a pesquisa de preço para antes da elaboração do Estudo Técnico Preliminar e Termo de Referência. Segundo as informações do representante da pasta, há alguns casos que os ETP e TR estão sendo confeccionados, entretanto como a pesquisa de preço é posterior, os valores ficam altos e os certames não dão prosseguimentos. O tempo é perdido.

## ENCAMINHAMENTOS:

I.- Pivovar vai encaminhar o plano de trabalho referente ao Credenciamento do MEI para a Agente de Desenvolvimento Ingredi que encaminhará aos demais.

II. Ingredi será a responsável em monitorar todas as ações para o lançamento no mutirão do MEI.

III. Pivovar irá preparar novos fluxos e encaminhará ao Controlador, para que, em reunião conjunta com os demais, possam realizar as adequações dos prazos.

IV. Após validado o fluxograma será desenvolvido a Instrução Normativa.

## Atendimento ao Empresário

### Data

	Evento	Concluintes
11/11/2022 08:00	FUNDAMENTOS BÁSICOS DE PANIFICAÇÃO	7
16/11/2022 08:00	INTRODUÇÃO A FABRICAÇÃO DE PRODUTOS DE PANIFICAÇÃO E CONFEITARIA	10
17/11/2022 08:00	INTRODUÇÃO A FABRICAÇÃO DE PÃES DOCES	9
18/11/2022 08:00	INTRODUÇÃO A FABRICAÇÃO DE CUCAS ALEMÃS	11
21/11/2022 08:00	INTRODUÇÃO A FABRICAÇÃO DE PANETTONE	11
22/11/2022 08:00	INTRODUÇÃO A FABRICAÇÃO DE BISCOITOS	9



Município de Santa Rita do Pardo  
Estado de Mato Grosso do Sul  
Centro Político Administrativo Geraldo Martins

## PROGRESSO DAS TAREFAS

SOLUÇÃO	TAREFAS CUMPRIDAS	TOTAL
COMPETITIVIDADE	0	0
COMPRAS URBANAS	4	30
AGRICULTURA FAMILIAR	0	0
COMPRAS RURAL	0	8
ASSOCIATIVISMO	0	0
MENTORIA	1	12

SOLUÇÃO	TAREFAS CUMPRIDAS	TOTAL
CIDADE AGRO	0	5
DESAFIO DAS MERENDEIRAS	0	3
CONEXÕES CORPORATIVAS	0	28
CREDITO	1	14
DESBUROCRATIZAÇÃO - APRIMORAMENTO	2	0
JEPP - CAPACITAÇÃO DO PROGRAMA	3	25
INOVAÇÃO	1	48
LIDERANÇA MUNICIPAL	0	0
MERCADO	6	137
PLANO DE DESENVOLVIMENTO ECONÓMICO	11	66
PESQUISA SOCIO POLITICA	0	0
ATENDIMENTO EMPRESARIAL	1	0
CAPACITAÇÃO	0	0
DIVULGAÇÃO E COMUNICAÇÃO	0	0
ESTRUTURA FÍSICA E COMUNICAÇÃO VISUAL	0	0
SELO DE QUALIDADE	0	0
SUSTENTABILIDADE	2	7
COMPRAS ADICIONAIS	0	0

Santa Rita do Pardo, 30/01/2023

Para que o município acompanhe todos os releases criados das ações do Programa, vídeos, fotos, entrevistas em matérias foi criando um link para o município acompanhe as informações atualizadas e constantes sobre a conclusão das ações e eventos que ocorreram na cidade referentes ao Programa. Neste mesmo link estão os registros e evidências com vídeos, fotos, release e um relatório de mídia das matérias veiculadas. Link de acompanhamento do município de Santa Rita do Pardo - MS:

[https://drive.google.com/drive/folders/1n78BcWXrdO6dlOVvwg657IVAs\\_ravMaM?usp=sharing](https://drive.google.com/drive/folders/1n78BcWXrdO6dlOVvwg657IVAs_ravMaM?usp=sharing)

## 28. OBRAS

### **SITUAÇÃO DE OBRAS NO BIMESTRE DE SETEMBRO A DEZEMBRO DE 2022.**

Foram desenvolvidas assim ações que promovem a inclusão social, apoio aos produtores rurais, manutenção de estradas e construção de pontes; Obra concluída construção de Piso para Quadra de futebol society; obra em andamento para conclusão do prédio das polícias civil e militar realizando serviços de alvenaria das celas, execução de muros de alvenaria; respaldo das lajes; instalações de esquadrias e construção da guarita, obra com 43,91% de execução; obra de recapeamento dos restantes das ruas centrais do município em andamento com recapeamento realizado de diversas ruas execução de 95,30% da obra; Obra de Ampliação do ESF



Município de Santa Rita do Pardo  
Estado de Mato Grosso do Sul  
Centro Político Administrativo Geraldo Martins

Nair Fernandes em andamento estando concluída a execução das fundações, respaldo e laje; Ponte na SR 150, obra concluída; Reforma e Ampliação da Escola Infantil CEI, está sendo executado serviços de plantio de grama, serviços de pintura, 97,76% do serviço executado; Praça da Bíblia, obra concluída; Obra de Reforma e Ampliação da Escola Santa Rita de Cássia polo Mateira em andamento com 72,00% da executada; Obra de pavimentação e drenagem do Bairro Novo Horizonte II em andamento, realizados os serviços de drenagem, 26,06% da execução; Recapeamento dos Bairros Novo Horizonte e Nova Esperança, obra notificada em acordo para possível rescisão contratual; Obra de extensão de rede de energia e iluminação pública em diversos pontos do município licitada, aguardo contrato para emissão de ordem de serviço (OIS); Construção de jogo de malha e bocha início dos serviços executado compactação do solo; fundação e piso de concreto da base da pista de jogo de malha.

## 29. Conclusão

Em consonância com o Relatório de Avaliação das Metas Fiscais do **6º BIMESTRE de 2022** os resultados apresentados nos permitem concluir que as Metas de Arrecadação e o Limite de Gastos estabelecidos na programação financeira estão sendo cumpridos, evidenciando assim como **SATISFATÓRIA** a situação Fiscal do município até o presente momento, atendendo os requisitos da Lei de Responsabilidade Fiscal, desta forma vislumbra-se que foi aplicados e cumpridos todos os Limites Constitucionais.

S.M.J.

É Relatório.

Santa Rita do Pardo / MS, em 30 de janeiro de 2022.

*Paulo Rogério Figueiredo*

*Diretor Departamento Controle Interno*

*Marisi Heleni S. dos S. Rocha*

*Controladora*

*Magno Inácio Rodrigues*

*Técnico Controle Interno*